

**Parution du Jacaranda n°11 :
« De la rencontre au
surgissement du désir »**

NUMÉRO
11

Jacaranda

Bulletin régional ACF - la Réunion // Décembre 2021



De la rencontre
au surgissement du désir

acf
Association
de la Cause
freudienne
la Réunion

Chers collègues,

J'ai le plaisir de vous annoncer la sortie du dernier numéro du bulletin de notre ACF.

Sous le titre « De la rencontre au surgissement du désir », ce numéro 11 rend compte de l'activité de notre ACF à partir du point de basculement qu'a représenté le premier confinement ainsi que de l'articulation des deux années sous pandémie.

Comme d'habitude, vous y retrouverez des textes de collègues témoignant du travail au cours des différents ateliers proposés par l'ACF ou lors des Journées avec nos invités en 2020 et 2021.

Jérôme Lecaux et Bénédicte Jullien nous y font l'honneur de la publication d'une conférence prononcée lors de nos Journées d'Études, et Claudine Valette-Damase répond à un entretien sur la clinique du vieillir, suite à des Journées en 2021.

Pour retrouver la couverture, le sommaire et l'édito du numéro, [CLIQUEZ ICI](#)

Le bulletin est disponible à la vente au prix de 12€ lors des activités en présence, ou en vous adressant à notre responsable de la bibliothèque, Perrine Dauny : perrinedauny@yahoo.fr

Bien à vous,

Sophie Cesano, rédactrice en chef Jacaranda – ACF à la Réunion
– 0692 233301

psychanalyse@acf-lareunion.fr

<https://acf-lareunion.fr/>

☐☐

**Conférence de Nicole BORIE :
jeudi 24 février 2022, à 18h,
Hôtel Le Relais de
l'Hermitage**

CONFERENCE

INTERPRETER, UNE VOIE VERS L'INCONSCIENT

Avec Nicole Borie, psychologue,
psychanalyste à Lyon, membre de
l'Ecole de la Cause freudienne et de
l'Association Mondiale de
psychanalyse

PAF : 10 euros, pour les non inscrits aux journées ou à
l'année aux activités de l'ACF à la Réunion

JEUDI 24 FÉVRIER
DE 18H À 20H

AU RELAIS DE L'HERMITAGE,
123 RUE LECONTE DE LISLE, SAINT-GILLES-LES-BAINS

*Inscription via weezevent recommandée, avant mercredi 23 avril 16h. (cliquer ICI),
inscriptions sur place possible, en fonction des disponibilités
pass vaccinal et respect des règles sanitaires requis*

Si l'interprétation n'est pas un concept fondamental de la psychanalyse il reste immanquablement associé à la pratique de la psychanalyse. Parler écouter interpréter semble le cours ordinaire des séances d'analyse. Nous ferons le chemin tracé par Freud inventeur de la psychanalyse pour comprendre si cet outil du travail analytique a changé entre déchiffrage, équivoque et coupure. Qui interprète ? l'acte de l'analyste ou l'inconscient de l'analysant ?

Renseignements :

psychanalyse@acf-lareunion.fr

Déléguée régionale, Florence SMANIOTTO-GIUSTO 0692 16 19 18

Site : www.acf-lareunion.fr



S'INSCRIRE

**Les journées de l'ACF avec
Nicole Borie : 24 et 25
février 2022, Hôtel Relais de
l'Hermitage**



LES JOURNEES DE L'ACF À LA RÉUNION, AVEC NICOLE BORIE

PSYCHOLOGUE, PSYCHANALYSTE À LYON,
MEMBRE DE L'ECF ET DE L'AMP

POURQUOI LA PSYCHANALYSE !

JEUDI 24 ET VENDREDI 25 FÉVRIER,

AU RELAIS DE L'HERMITAGE, 123 RUE LECONTE DE LISLE, SAINT-GILLES-LES-BAINS

**Jeudi 24 février,
de 9h à 12h
Atelier de lecture**

Nous vous proposons de discuter, avec Nicole Borie, sur cette formule de Lacan qui a fait scandale : "La femme n'existe pas", et qui a été choisie comme thème et titre aux Grandes Assises virtuelles internationales de l'Association mondiale de psychanalyse qui auront lieu du 31 mars au 3 avril prochains.

Cette formule a eu un effet retentissant dans la société et dans le milieu féministe de l'époque comme nous l'a rappelé notre invitée.

Mais que vient-elle dire de la féminité, cette assertion est aussi une interrogation qui porte sur la féminité et la difficulté de devenir une femme. Comment la lire au regard des discours féministes actuels ?

Nous nous sommes inspirés des arguments du blog des Grandes Assises virtuelles internationales, que vous pourrez lire en cliquant sur ce lien :

<https://www.grandesassisesamp2022.com/cate-gory/arguments>

**Jeudi 24 février,
de 14h à 16h30
Atelier clinique**

L'atelier clinique se propose comme lieu d'éclaircissement de la pratique, des participants qui souhaitent s'en saisir.

Il est ouvert à tout praticien, quel que soit sa fonction, qu'il soit en institution ou en libéral, poussé par un désir de mettre à la réflexion la question de son orientation à partir d'un cas qui l'occupe, l'intéresse, le questionne, fait butée.

Ce travail de construction se fait en lien avec les responsables de l'atelier et consiste à dégager une logique du cas, à ordonner le matériel clinique en visant ce que le cas a de plus singulier et ce qui pousse le praticien à la nécessité de tenter de l'élaborer à partir de là où il en est.

Pour cette séquence deux cas seront présentés puis commentés par Nicole Borie, avant d'ouvrir à une conversation avec l'ensemble des participants.

Responsables : Sylvie Simon-Codès,
Florence Smaniotto-Giusto

**Vendredi 25 février,
de 9h à 12h**

**"En quoi l'enfant interprète-t-il
sa famille ?"**

"Parents exaspérés, enfant terrible", titre de la prochaine journée de l'Institut psychanalytique de l'enfant, est un prisme possible à partir duquel nous pourrions aborder cette question, comment pouvons-nous saisir dans la clinique, la place de l'enfant comme symptôme de la famille ou comme se situant dans le fantasme de sa mère ? Quelques vignettes pratiques nous éclaireront sur ces points lors de cette matinée de travail, avec les participants des institutions du Champ Freudien.

**Vendredi 25 février,
de 14h à 16h30**

Le contrôle, une expérience

Le contrôle n'est pas un mode d'apprentissage d'une thérapeutique qui serait ensuite applicable. Elle est une expérience qui n'est pas obligatoire mais nécessaire pour celui qui s'autorise à entendre des parlêtres. De qui et de quoi parle le praticien en contrôle ? Le contrôle est un enseignement sur la construction du cas. Quels effets produit cette expérience sur le savoir de l'analyste et dans le maniement du transfert ?

Jeudi 24 février de 18h à 20h

CONFERENCE

Interpréter, une voie vers l'inconscient

Si l'interprétation n'est pas un concept fondamental de la psychanalyse il reste immanquablement associé à la pratique de la psychanalyse. Parler écouter interpréter semble le cours ordinaire des séances d'analyse. Nous ferons le chemin tracé par Freud inventeur de la psychanalyse pour comprendre si cet outil du travail analytique a changé entre déchiffrement, équivoque et coupure. Qui interprète ? l'acte de l'analyste ou l'inconscient de l'analysant ?

Tarifs

(Pour les non inscrits à l'année)

Ensemble des Journées :
PAF 75 euros, 20 euros tarif réduit*

Conférence uniquement :
PAF 10 euros

Vendredi matin uniquement :
PAF 10 euros

Inscriptions, pour tous, uniquement via
la plateforme wezevent. Cliquer [ici](#)

*pour les étudiants de moins de 27 ans et les
demandeurs d'emploi

Contact :

psychanalyse@acf-lareunion.fr

Déléguée régionale,
Florence Smaniotto-Giusto :
06 92 16 19 18

site : www.acf-lareunion.fr

Date limite d'inscription :
mercredi 23 février avant 16h

Pass vaccinal et respect des règles
sanitaires requis pour participer aux
journées

S'INSCRIRE

**Journée de rentrée de l'ACF à
la Réunion : samedi 29-01-22
au Village de Corail –
Ermitage les bains**



Association de la Cause Freudienne à la Réunion

site : www.acf-lareunion.fr

contact : psychanalyse@acf-lareunion.fr

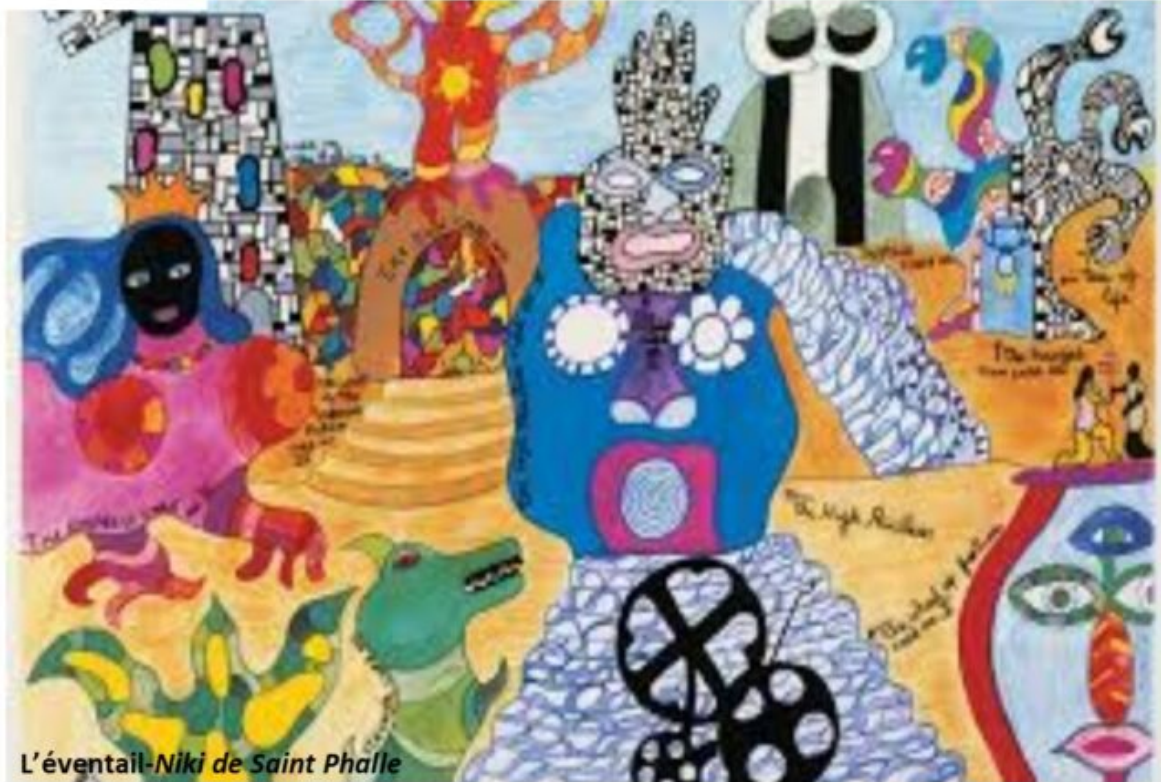

L'éventail-Niki de Saint Phalle

SAMEDI

29

01

2022

Journée de rentrée 2022

Ecoute et interprétation(s)

lacaniennes

9h – 15h30

Village de Corail - L'Ermitage les Bains

Présentation et conversation autour du thème de travail de l'année et des activités de l'ACF

Atelier LATULU à partir de lectures de textes qui ont fait « coup d'cœur »

Samedi 12 février 2022 : 9h-15h30, Intercartels et rentrée des cartels

Entrée libre et gratuite – *Pass sanitaire et port du masque obligatoires*

Cher.e.s collègues,

Nous avons le plaisir de vous inviter à participer à la **journée de rentrée de l'ACF à la Réunion le**

Samedi 29 janvier 2022, de 9h à 15h30

Village de Corail, à l'Ermitage les bains

Cette journée ouvrira le bal de nos travaux de l'année sur le thème « Écoute et interprétation(s) lacaniennes », avec notamment une conversation et un atelier Latulu.

Vous y découvrirez bien sûr les diverses activités proposées tout au long de l'année, les journées d'étude avec des invités de l'ECF mais aussi les groupes du Champ freudien à la Réunion.

Vous trouverez ci-joint [l'affiche](#), et le [programme](#) de la journée, ainsi que [l'argument](#) et le [memento des activités](#) pour 2022.

Pour cette journée de rentrée, **l'entrée est libre et gratuite.**

Le **pass sanitaire** et le **port du masque** sont nécessaires.

Nous nous réjouissons de vous y retrouver !

A très bientôt

Bien à vous,

Florence Smaniotto-Giusto, déléguée régionale

Memento des activités 2022 de l'ACF

Ecoute et interprétation(s) lacaniennes

Qu'est-ce qu'écouter et interpréter dans la psychanalyse d'orientation lacanienne ? De Freud à Lacan, comment s'envisage l'interprétation dans le parcours d'une analyse ? Quels en sont les différents modes et qu'en est-il selon la structure ? Au delà de l'interprétation dans la cure, quels usages en institution ou dans le champ politique ?

Autant de questions que nous explorerons cette année.



Les activités

Atelier de lecture : étude de concepts à partir de la lecture de textes *boussole* tous les 2 mois, le samedi matin ou le jeudi pendant les Journées d'Etude

Cécile Chignac-Richard
chignac.cecile@gmail.com
Catherine Soares-Lefebvre
catherinesoares104@hotmail.com

Atelier clinique : étude de cas cliniques tous les 2 mois, le samedi matin ou le jeudi pendant les Journées d'Etude

Sylvie Simon-Godès
sylviegodes974@gmail.com
Florence Smaniotto-Giusto
florencesmaniotto@hotmail.com

Séminaire d'introduction à la psychanalyse : « La psychanalyse, à quoi ça tient ? » mensuel, le lundi soir

Anne-Marie Defay
defayam@wanadoo.fr
Roberto Di Noto

Atelier d'écriture clinique et théorique mensuel, le mardi soir

Sophie Cesano *s.cesano@laposte.net*
Eliza Fabbri

Atelier Latulu : conversation autour de livres et revues de notre champ 3 séances de travail dans l'année

Michèle Chalmin-Joufflineau
michele.chalmin@gmail.com
Catherine Soares-Lefebvre
catherinesoares104@hotmail.com

Cartels et Intercartels
3 intercartels dans l'année

Déléguée aux cartels, Stéphanie Tessier
tessier.stephanie974@wanadoo.fr

La Bibliothèque

Perrine Dauny *perrinedauny@yahoo.fr*

TELECHARGER LE MEMENTO

Studio Lacan : tous les samedis à 21h30 précises (heure Réunion)!



Chers participants,

Du nouveau sur Lacan Web Television : l'émission **STUDIO LACAN !**

De quoi s'agit-il ?

Chaque samedi à 21h30 précises (heure Réunion), deux psychanalystes de l'École de la Cause freudienne reçoivent trois invités pour analyser, débattre et discuter du malaise dans la civilisation, autour de trois rubriques : un divan

dans le monde, l'écho de la culture et actualité de la psychanalyse.

Le format du « direct », rythmé par le jeu des questions/réponses, donne à ces émissions un style très dynamique et très vivifiant !

Pour en savoir plus, découvrez vite la vidéo de présentation de cette émission en cliquant sur le lien :

<https://www.youtube.com/watch?v=PNKiUule7Ms>

A très bientôt sur Lacan Web Television, la chaîne Youtube de l'École de la Cause freudienne !

Michèle Chalmin-Joufflineau, référente de la e-commission nationale à la Réunion

**Question d'École : La Passe
et l'interprétation de
l'École // « Tout le monde
est fou » - La
depathologisation de la
clinique**

**QUESTION
D'ÉCOLE**

Samedi 22 janvier 2022

9h30-17h30

en visioconférence

MATIN

LA PASSE

ET L'INTERPRÉTATION DE L'ÉCOLE

Contact et renseignements
Tél. +33 (0)1 45 49 02 68
secretaire@causefreudienne.org
1, rue Huysmans - 75006 Paris

ECF.
ÉCOLE DE LA CAUSE FREUDIENNE
Association reconnue d'utilité publique

Inscriptions
events.causefreudienne.org

Chers participants,

Cette année, **Question d'École** abordera deux thèmes distincts, mais pas sans rapport.

Le matin se tiendra sous le titre « La passe et l'interprétation de l'École » et sera l'occasion d'un retour du collègue de la passe. **L'après-midi** nous mobilisera autour d'un dit de Lacan, « Tout le monde est fou », afin d'explorer la dépathologisation de la clinique. La folie, entre semblant et réel, se lit sur fond d'une « psychanalyse liquide » que Jacques-Alain Miller introduit dans son cours de l'Orientation lacanienne « Tout le monde est fou » en 2008. Dès lors, une question commune au matin et à l'après-midi se dessine : que deviennent alors les solides de la structure ?

Téléchargez [l'argument](#), l'affiche de [la matinée](#) et l'affiche de [l'après-midi](#).

[S'INSCRIRE ICI](#)

**Journées exceptionnelles de
l'ACF : 2, 3 et 4 décembre
2021 par Zoom**

Journées Exceptionnelles
de l'ACF à la Réunion
2, 3 et 4 décembre 2021
en visioconférence

« Ecoute et interprétation(s) lacaniennes »

Variation sur ce thème avec :

Céline Aulit et Hélène Bonnaud, *psychanalystes, membres de l'ECF et de l'AMF*

Marie-Claude Sureau, *psychanalyste, AE de l'Ecole Une*

Mathieu Sirit, *psychologue, psychanalyste à Paris,
doctorant à l'Université Rennes 2*

A l'heure où les dispositifs d'écoute et de thérapies se multiplient, en quoi l'écoute en psychanalyse est-elle hors du commun ? Que s'agit-il d'entendre ? En quoi peut-elle opérer sur la souffrance ? Autant de questions cruciales que nous vous proposons d'explorer lors de ces journées, avec quatre invités de l'ECF qui nous apporteront chacun(e) leur variation sur ce thème.

[Lire l'argument](#)

Renseignements : psychanalyse@acf-lareunion.fr ou 0692 16 19 18 / www.acf-lareunion.fr

TARIFS (pour les non inscrits à l'année)

Ensemble des journées (conférence incluse) : **40 € / 20€ (tarif réduit)** La conférence uniquement : **10 €**

Inscription et Paiement en ligne uniquement (par [Wezevent](#))

Cher(e)s collègues,

L'ACF à la Réunion organise des Journées exceptionnelles sur le thème :

« Écoute et interprétation(s) lacaniennes »

Elles auront lieu les **2, 3 et 4 décembre 2021, en visio-conférence.**

Pour découvrir l'argument et procéder à votre l'inscription en ligne, cliquez sur les liens de l'affiche interactive ci-dessus.

Au programme, nous vous proposons :

Jeudi 2 décembre, 15h-18h30 : Atelier de lecture et atelier clinique avec **Céline Aulit,**

Vendredi 3 décembre, 13h-15h15 : Atelier Latulu sur La Cause du Désir n°108 « Pas d'écoute sans interprétation » avec **Hélène Bonnaud,**

Vendredi 3 décembre, 18h30-20h30 : Conférence clinique prononcée par **Mathieu Siriot**

Samedi 4 décembre, 13h30-16h : Témoignage de Passe de **Marie-Claude Sureau**

Ne manquez pas cet évènement sur un thème crucial et d'actualité, qui clôturera notre année de travail et ouvrira sur l'année prochaine !

Il est nécessaire de vous inscrire, même si vous êtes inscrits à l'année aux activités de l'ACF, avec le lien ci-dessous :

<https://my.weezevent.com/journees-exceptionnelles-de-lacf-a-la-reunion>

Il est possible de s'inscrire à l'ensemble des journées, ou uniquement à la conférence de Mathieu Siriot.

Une fois votre inscription effectuée, vous recevrez les liens

de connexion la veille et 2h avant les journées. Pensez à vérifier dans vos spams !

Pour l'équipe du site,

Michèle Chalmin-Joufflineau

**Séminaire d'introduction à la
psychanalyse : la
psychanalyse, à quoi ça
tient? Lundi 6 décembre,
Hôtel Alamanda, 18h30-20h30**

LA PSYCHANALYSE, À QUOI ÇA TIENT ?

«Etre psychanalyste, c'est simplement ouvrir les yeux sur cette évidence qu'il n'y a rien de plus cafouilleux que la réalité humaine. Si vous croyez avoir un moi bien adapté, raisonnable, qui sait naviguer, reconnaître ce qu'il y a à faire et ce qu'il y a à ne pas faire, tenir compte des réalités, il n'y a plus qu'à vous envoyer loin d'ici. La psychanalyse, rejoignant en cela l'expérience commune, vous montre qu'il n'y a rien de plus bête qu'une destinée humaine, à savoir qu'on est toujours blousé. Même quand on fait quelque chose qui réussit, ce n'est justement pas ce qu'on voulait. »

Jacques LACAN

ACF à la Réunion

SEMINAIRE D'INTRODUCTION À LA PSYCHANALYSE

animé par Anne Marie DEFAY et Roberto DI NOTO

18 h30 - 20 h30
Hôtel L'ARCHIPEL

22 février

15 mars

19 avril

17 mai

21 juin

23 août

21 septembre

18 octobre

15 novembre

13 décembre

2021

Renseignements et inscription : 0692 21 89 57
defayam@wanadoo.fr



Cher.e.s collègues,

La prochaine séquence du **Séminaire d'Introduction à la Psychanalyse** aura lieu

:

Lundi 6 décembre 2021, de 18h30 à 20h30

En présentiel, à l'hôtel Alamanda, l'Hermitage

Pour les personnes qui ne sont pas inscrites à l'année et qui s'inscrivent à la séquence, vous êtes invités à effectuer votre inscription et le paiement avec le lien weezevent

ici: <https://my.weezevent.com/seminaire-dintroduction-a-la-psychanalyse-3>

N'hésitez pas à contacter le bureau si besoin à propos de cette reprise du présentiel.

Bien cordialement,

Marie-Pierre Audouy

Secrétaire de l'ACF à la Réunion

<https://acf-lareunion.fr>

**Soirée conte et conversation
– Vendredi 5 novembre - A
partir de 18h30 à l'hôtel
Alamanda**



Vendredi 5 novembre à partir de 18h30

Soirée conte et conversation,
organisée par l'ACF à la Réunion

Avec la participation de Léa Varon,
Rakontèz

"La langue, c'est ce qui nous est le plus familier et le plus méconnu,
et le paradoxe de la langue, c'est d'être au plus haut point
individuelle et au plus haut point sociale" *



USAGES DE LA LANGUE DANS LA NORME MÂLE

EN DIRECTION DES
51ÈMES JOURNÉES
DE L'ÉCOLE DE LA
CAUSE FREUDIENNE

Entrée libre sur inscription,
et dans le respect des gestes sanitaires en cours

Lieu : Hôtel Alamanda , 81 avenue de Bourbon, l'Ermitage

Contact : 06 92 72 90 52, psychanalyse@acf-larunion.fr

* BAGGIONI D., in *Métissages, linguistique et anthropologie*, coll. Université de la Réunion, Ed L'Harmattan

L'ACF à la Réunion organise une **soirée conte et conversation**, en direction des 51èmes journées de l'ECF sur la « Norme mâle », qui se déroulera avec la conteuse Léa Varon le :

Vendredi 5 novembre 2021 à partir de 18h30

Hôtel Alamanda – St Gilles les bains

Découvrez vite l'argument de cette soirée en cliquant [ICI.](#)

Entrée libre et gratuite, sur inscription et dans le respect des règles sanitaires en vigueur liées à la Covid 19.

Nous vous attendons nombreux!

Bien à vous,

Pour l'équipe du site,

Michèle Chalmin-Joufflineau