

**Conférence de Omaïra Mesequer
: « Réduire, écrire et lire »
– Jeudi 25 août 2022 à 18h30
– Le Relais de l'Hermitage**

Dans le cadre des **Journées de l'ACF à la Réunion**

RÉDUIRE, ÉCRIRE ET LIRE

Conférence de

**Omaïra
MESEGUER**

Psychologue, psychanalyste
membre de l'ECF et de l'AMP,
Analyste de l'Ecole

JEUDI 25 AOUT 2022 À 18H30

*Hôtel Le Relais de l'Hermitage
97434 St Gilles les bains*



Contact : psychanalyse@acf-lareunion.fr
ou 0692 16 19 18

Inscription Weezevent recommandée

<https://my.weezevent.com/omaira-meseguer-membre-de-lecf-et-de-lamp-ae>

PAF : 10€ pour les non inscrits aux journées

Chers collègues,

Dans le cadre des Journées de l'ACF, Omaïra Mesequer nous fera le plaisir de prononcer une conférence sous le titre :

Réduire, écrire et lire

« ... c, a serait tout a`fait excessif que dire que l'analyste sait comment opérer. Ce qu'il faudrait, c'est qu'il sache opérer convenablement, [...] qu'il se rende compte de la portée des mots pour son analysant, ce qu'incontestablement il ignore » *
C'est *toujours* une question de nuance. Le psychanalyste, nous indique Lacan, opère en mesurant le *poids des mots*. Par son écoute, il entend leur *moterialité*, leur gravité, leur ampleur et leur effet

sur le corps. Réduire permet de
cerner. Écrire et lire,
d'interpréter.

*Lacan J., Le Séminaire, livre xxv, « Le moment de conclure »,
leçon du 15 novembre 1977, inédit.

Parution : Cartello 37 – Transfert de travail



Cartello n°37

Le Cartello n°37 s'intitule *Transfert de travail*. Il met en exergue que l'existence d'un trou dans le savoir, conduit l'analysant à commencer une cure et le psychanalyste à s'orienter en cartel. Chacun a dans l'idée que le savoir absolu n'existe pas, c'est ce qui pousse à chercher à en savoir davantage. Chacun, dans une démarche différente, produira un savoir, dont les finalités seront différentes.

La distinction est faite entre le travail de transfert, où l'analysant effectue, grâce à l'amour du savoir, un travail. Il n'est pas sans supposer un savoir à son analyste. Et le transfert de travail sous-tendu par un désir décidé qui amènera à lire, construire, démontrer, exposer ses trouvailles.

Le cartel reste l'organe essentiel de l'École pour soutenir ce désir de savoir. Chaque texte de ce Cartello attrape par un fil ce qu'il en est du transfert de travail.

Découvrez vite ce numéro de Cartello en cliquant [ICI](#)!

Stéphanie TESSIER, *déléguée aux cartels à la Réunion*

Pour l'équipe du site,

Michèle CHALMIN-JOUFFLINEAU

**Soirée Ciné-débat du groupe
CERADA-Constellations avec
Hervé Damase : mardi 14
juin-17h30-20h30 – Hôtel
Alamanda**

Le groupe CEREDA «Constellations» propose un :

Ciné-débat

We need to talk about Kevin

un film de Lynne Ramsay

Le mardi 14 juin de 17h30 à 20h30

à l'Alamanda, St Gilles les Bains

en présence d' Hervé Damase, psychanalyste membre de l'ECF



Entrée libre

Soirée organisée en préparation des 7ème Journées d'Etude de l'Institut de l'enfant
(<https://institut-enfant.fr/>), avec l'aide de l'ACF Réunion

Préscription conseillée : conversation.constellations@laposte.net // renseignements : 06.93.46.98.34.



Cher.e.s collègues,

Dans le cadre des **Journées de l'ACF à la Réunion** avec **Hervé Damase**, le groupe **CEREDA « Constellations »** (Centre d'Étude et de Recherche sur l'Enfant dans le Discours Analytique) de la Réunion organise une **soirée ciné-débat** autour du film « We need to talk about Kevin », **le mardi 14 juin de 17h30 à 20h30.**

La participation à cette soirée est **libre et gratuite** mais il est fortement conseillé de vous y **inscrire** à l'adresse suivante : conversation.constellations@laposte.net ou au 069346 98 34.

Bien cordialement,

Pour l'équipe du site,

Michèle CHALMIN-JOUFFLINEAU

**Journées de l'ACF avec Hervé
Damase : les 16 et 17 juin
2022, à l'hôtel Alamanda**



LES JOURNÉES DE L'ACF À LA RÉUNION AVEC HERVÉ DAMASE

PSYCHOLOGUE, PSYCHANALYSTE À CLERMONT-FERRAND
MEMBRE DE L'ECF ET DE L'AMP

L'INTERPRÉTATION : ENJEUX CLINIQUES ET POLITIQUES

JEUDI 16 ET VENDREDI 17 JUIN

À L'HÔTEL ALAMANDA, 81 AV. DE BOURBON, L'HERMITAGE-LES-BAINS

**Jeudi 16 juin
de 9h à 12h**

ATELIER DE LECTURE « QUI INTERPRÈTE ? »

L'interprétation ne se conçoit pas sans une conception de l'inconscient. « *L'inconscient, – drôle de mot ! –* [...] il s'agit d'un savoir, un savoir en réserve, ignoré de celui qui en est affecté. »

Hervé Damase apportera son éclairage sur les travaux des cartellisans de l'Atelier. Avec pour fil rouge le texte de J.-A. Miller, « L'interprétation à l'envers », ce *work in progress* se poursuit en direction des J52 de l'ECF : *Je suis ce que je dis. Denis contemporains de l'inconscient*. L'interprétation en psychanalyse vient éclairer la clinique mais aussi le moment actuel de notre époque et ses enjeux, pas sans éthique.

*Damase H., « D'un impossible à dire », *La Cause du désir*, n° 109, décembre 2021, p. 76.

**Jeudi 16 juin
de 14h à 16h30**

ATELIER CLINIQUE

L'atelier clinique se propose comme lieu d'élucidation de la pratique des participants qui souhaitent s'en saisir. Il est ouvert à tout praticien, quelle que soit sa fonction, qu'il soit en institution ou en libéral, poussé par un désir de mettre à la réflexion la question de son orientation à partir d'un cas qui l'occupe, l'intéresse, le questionne, fait butée.

Deux cas cliniques seront présentés par Stéphanie Tessier et Sylvie Simon-Godès puis commentés par Hervé Damase.

Responsables : Sylvie Simon-Godès et Florence Smaniotto-Giusto

**Vendredi 17 juin
de 9h à 12h**

« L'AUTISTE, UN PARLÊTRE QUI NOUS ENSEIGNE »

La psychanalyse lacanienne considère l'autiste en tant que parlêtre, dans son rapport au langage, au corps et à son humanité. La création du CERA*, comme instance de l'École de la Cause freudienne, est une réponse à ce positionnement clinique et politique, faisant valoir une orientation. Qu'est-ce que l'autisme aujourd'hui ? Comment s'y prend-on en institution ? Ces questions seront mises au travail et éclairées par des vignettes cliniques de praticiens, témoignant du pari d'une rencontre possible avec l'autiste dans sa singularité, dans une pratique orientée par la psychanalyse.

*Centre d'Étude et de Recherche sur l'Autisme

**Vendredi 17 juin
de 14h à 16h30**

« LA PASSE AU FONDEMENT DE L'ÉCOLE »

Pourquoi Lacan a-t-il mis la passe au fondement de son École ?

Au cours de cette conversation, notre invité apportera son éclairage sur les principes et la doctrine de ce dispositif et répondra à des collègues ayant problématisé un point d'achoppement à partir du livre de J.-A. Miller paru récemment aux éditions Navarin, *Comment finissent les analyses ? Paradoxes de la passe*.

Jeudi 16 juin de 18h30 à 20h30

CONFÉRENCE

« L'INTERPRÉTATION QUI RÉVEILLE »

À l'envers des pratiques d'écoute qui prolifèrent aujourd'hui, se soutenant du préjugé selon lequel « parler fait du bien », la psychanalyse, elle, vise le tranchant de l'interprétation afin que le sujet puisse se repérer face au réel.

120 ans après son invention par Freud, l'inconscient se manifeste de manière toujours plus insistante, au joint du signifiant avec le vivant.

« Pas d'écoute sans interprétation » (J.-A. Miller), tel est le pari de l'acte analytique.

Tarifs

(pour les non inscrits à l'année)

Ensemble des Journées :
PAF 75 euros, 20 euros tarif réduit*

Conférence uniquement :
PAF 10 euros

Vendredi matin uniquement :
PAF 10 euros

sur inscription préalable pour tous
uniquement via la plateforme Weezevent

*étudiants de moins de 27 ans et demandeurs d'emploi

Contact

psychanalyse@acf-lareunion.fr

site : www.acf-lareunion.fr

Déléguée régionale
Florence Smaniotto-Giusto :
06 92 16 19 18

Date limite d'inscription :
mercredi 15 juin avant 16h

Cher(e)s collègues,
Les prochaines **journées de l'ACF à la Réunion** auront lieu
les

Jeudi 16 juin et vendredi 17 juin 2022
à l'hôtel Alamanda.

Nous travaillerons sous le titre

» L'interprétation : enjeux cliniques et politiques »,
avec **Hervé Damase**, psychologue, psychanalyste à Clermont-
Ferrand,
membre de l'ECF et de l'AMP.

Vous découvrirez le programme en cliquant **ICI**.

Vous êtes invités à vous inscrire avant le mercredi 15 juin
à 16h, avec le lien weezevent ci-dessous (inscription
gratuite pour les inscrits à l'année):

<https://my.weezevent.com/herve-damase-psychanalyste-membre-d-e-lecf-et-de-lamp>

-Vous pouvez vous inscrire à l'ensemble des journées ou
uniquement à la conférence du jeudi soir ou uniquement à la
séquence du vendredi matin.

-Par ailleurs, une soirée « Ciné-débat », organisée par le
groupe CEREDA « Constellations », autour du film de Lynne
Ramsay « We need to talk about Kevin », aura lieu en
présence d'Hervé Damase, mardi 14 juin, de 17h30 à 20h30, à
l'hôtel Alamanda.

L'affiche sera diffusée prochainement.

Entrée gratuite, préinscription conseillée à :

conversation.constellations@laposte.net

Renseignements : 0693469834

A très bientôt!

Pour l'équipe du site,

Michèle CHALMIN-JOURFFLINEAU

**Conférence d'Hervé Damase :
L'interprétation qui réveille
– Jeudi 16 juin 2022,
18h30-20h30, Hôtel Alamanda**



L'interprétation qui réveille

Conférence de Hervé DAMASE,
psychanalyste membre de l'ECF et de l'AMP,

dans le cadre des **Journées de l'ACF à la Réunion**

Jeudi 16 juin 2022
18h30-20h30

Hôtel Alamanda - St Gilles les bains

PAF : 10€ pour les non inscrits à l'année
ou aux Journées



Contact : psychanalyse@acf-lareunion.fr ou 0692 16 19 18
ou sur notre site www.acf-reunion.fr

Inscription via **Weezevent** recommandée avant le 15 juin à 16h
ou sur place, en fonction des disponibilités

Chers participants,

Dans le cadre des Journées de l'ACF qui se dérouleront le jeudi 16 et vendredi 17 juin 2022, Hervé Damase, psychanalyste à Clermont-Ferrand nous fait le plaisir de donner une conférence sous le titre :

« L'interprétation qui réveille »

Jeudi 16 juin 2022 de 18h30 à 20h30

Hôtel Alamanda – St Gilles les bains

A l'envers des pratiques d'écoute qui prolifèrent aujourd'hui, se soutenant du préjugé selon lequel « parler fait du bien », la psychanalyse, elle, vise le tranchant de l'interprétation afin que le sujet puisse se repérer face au réel.

120 ans après son invention par Freud, l'inconscient se manifeste de manière toujours plus insistante, au joint du signifiant avec le vivant.

« Pas d'écoute sans interprétation » (J.-A. Miller), tel est le pari de l'acte analytique.

Nous vous attendons nombreux!

Pour l'équipe du site,

Michèle CHALMIN-JOUFFLINEAU

**Parution du Jacaranda n°11 :
« De la rencontre au
surgissement du désir »**

NUMÉRO
11

Jacaranda

Bulletin régional ACF - la Réunion // Décembre 2021



De la rencontre
au surgissement du désir

acf
association
de la cause
freudienne
la Réunion

Chers collègues,

J'ai le plaisir de vous annoncer la sortie du dernier numéro du bulletin de notre ACF.

Sous le titre « De la rencontre au surgissement du désir », ce numéro 11 rend compte de l'activité de notre ACF à partir du point de basculement qu'a représenté le premier confinement ainsi que de l'articulation des deux années sous pandémie.

Comme d'habitude, vous y retrouverez des textes de collègues témoignant du travail au cours des différents ateliers proposés par l'ACF ou lors des Journées avec nos invités en 2020 et 2021.

Jérôme Lecaux et Bénédicte Jullien nous y font l'honneur de la publication d'une conférence prononcée lors de nos Journées d'Études, et Claudine Valette-Damase répond à un entretien sur la clinique du vieillir, suite à des Journées en 2021.

Pour retrouver la couverture, le sommaire et l'édito du numéro, [CLIQUEZ ICI](#)

Le bulletin est disponible à la vente au prix de 12€ lors des activités en présence, ou en vous adressant à notre responsable de la bibliothèque, Perrine Dauny : perrinedauny@yahoo.fr

Bien à vous,

Sophie Cesano, rédactrice en chef Jacaranda – ACF à la Réunion
– 0692 233301

psychanalyse@acf-lareunion.fr

<https://acf-lareunion.fr/>

□□

**Conférence de Nicole BORIE :
jeudi 24 février 2022, à 18h,
Hôtel Le Relais de
l'Hermitage**

CONFERENCE

INTERPRETER, UNE VOIE VERS L'INCONSCIENT

Avec Nicole Borie, psychologue,
psychanalyste à Lyon, membre de
l'Ecole de la Cause freudienne et de
l'Association Mondiale de
psychanalyse

PAF : 10 euros, pour les non inscrits aux journées ou à
l'année aux activités de l'ACF à la Réunion

JEUDI 24 FÉVRIER
DE 18H À 20H

AU RELAIS DE L'HERMITAGE,
123 RUE LECONTE DE LISLE, SAINT-GILLES-LES-BAINS

*Inscription via weezevent recommandée, avant mercredi 23 avril 16h. (cliquer ICI),
inscriptions sur place possible, en fonction des disponibilités
pass vaccinal et respect des règles sanitaires requis*

Si l'interprétation n'est pas un concept fondamental de la psychanalyse il reste immanquablement associé à la pratique de la psychanalyse. Parler écouter interpréter semble le cours ordinaire des séances d'analyse. Nous ferons le chemin tracé par Freud inventeur de la psychanalyse pour comprendre si cet outil du travail analytique a changé entre déchiffrement, équivoque et coupure. Qui interprète ? l'acte de l'analyste ou l'inconscient de l'analysant ?

Renseignements :

psychanalyse@acf-lareunion.fr

Déléguée régionale, Florence SMANIOTTO-GIUSTO 0692 16 19 18

Site : www.acf-lareunion.fr



S'INSCRIRE

**Les journées de l'ACF avec
Nicole Borie : 24 et 25
février 2022, Hôtel Relais de
l'Hermitage**



LES JOURNEES DE L'ACF À LA RÉUNION, AVEC NICOLE BORIE

PSYCHOLOGUE, PSYCHANALYSTE À LYON,
MEMBRE DE L'ECF ET DE L'AMP

POURQUOI LA PSYCHANALYSE !

JEUDI 24 ET VENDREDI 25 FÉVRIER,

AU RELAIS DE L'HERMITAGE, 123 RUE LÉONTE DE LISLE, SAINT-GILLES-LES-BAINS

**Jeudi 24 février,
de 9h à 12h
Atelier de lecture**

Nous vous proposons de discuter, avec Nicole Borie, sur cette formule de Lacan qui a fait scandale : "La femme n'existe pas", et qui a été choisie comme thème et titre aux Grandes Assises virtuelles internationales de l'Association mondiale de psychanalyse qui auront lieu du 31 mars au 3 avril prochains. Cette formule a eu un effet retentissant dans la société et dans le milieu féministe de l'époque comme nous l'a rappelé notre invitée. Mais que vient-elle dire de la féminité, cette assertion est aussi une interrogation qui porte sur la féminité et la difficulté de devenir une femme. Comment la lire au regard des discours féministes actuels ? Nous nous sommes inspirés des arguments du blog des Grandes Assises virtuelles internationales, que vous pourrez lire en cliquant sur ce lien : <https://www.grandesassisesamp2022.com/category/arguments>

**Jeudi 24 février,
de 14h à 16h30
Atelier clinique**

L'atelier clinique se propose comme lieu d'élucidation de la pratique, des participants qui souhaitent s'en saisir. Il est ouvert à tout praticien, quel que soit sa fonction, qu'il soit en institution ou en libéral, poussé par un désir de mettre à la réflexion la question de son orientation à partir d'un cas qui l'occupe, l'intéresse, le questionne, fait butée. Ce travail de construction se fait en lien avec les responsables de l'atelier et consiste à dégager une logique du cas, à ordonner le matériel clinique en visant ce que le cas a de plus singulier et ce qui pousse le praticien à la nécessité de tenter de l'élaborer à partir de là où il en est. Pour cette séquence deux cas seront présentés puis commentés par Nicole Borie, avant d'ouvrir à une conversation avec l'ensemble des participants.

Responsables : Sylvie Simon-Godès,
Florence Smaniotto-Giusto

**Vendredi 25 février,
de 9h à 12h**

**"En quoi l'enfant interprète-t-il
sa famille ?"**

"Parents exaspérés, enfant terrible", titre de la prochaine journée de l'institut psychanalytique de l'enfant, est un prisme possible à partir duquel nous pourrions aborder cette question : comment pouvons-nous saisir dans la clinique, la place de l'enfant comme symptôme de la famille ou comme se situant dans le fantasme de sa mère ? Quelques vignettes pratiques nous éclaireront sur ces points lors de cette matinée de travail, avec les participants des institutions du Champ Freudien.

**Vendredi 25 février,
de 14h à 16h30**

Le contrôle, une expérience

Le contrôle n'est pas un mode d'apprentissage d'une thérapeutique qui serait ensuite applicable. Elle est une expérience qui n'est pas obligatoire mais nécessaire pour celui qui s'autorise à entendre des parlêtres. De qui et de quoi parle le praticien en contrôle ? Le contrôle est un enseignement sur la construction du cas. Quels effets produit cette expérience sur le savoir de l'analyste et dans le maniement du transfert ?

Jeudi 24 février de 18h à 20h

CONFERENCE

Interpréter, une voie vers l'inconscient

Si l'interprétation n'est pas un concept fondamental de la psychanalyse il reste immanquablement associé à la pratique de la psychanalyse. Parler écouter interpréter semble le cours ordinaire des séances d'analyse. Nous ferons le chemin tracé par Freud inventeur de la psychanalyse pour comprendre si cet outil du travail analytique a changé entre déchiffrement, équivoque et coupure. Qui interprète ? l'acte de l'analyste ou l'inconscient de l'analysant ?

Tarifs

(Pour les non inscrits à l'année)

Ensemble des Journées :
PAF 75 euros, 20 euros tarif réduit*

Conférence uniquement :
PAF 10 euros

Vendredi matin uniquement :
PAF 10 euros

Inscriptions, pour tous, uniquement via
la plateforme wezevent. Cliquer [ici](#)

*pour les étudiants de moins de 27 ans et les
demandeurs d'emploi

Contact :

psychanalyse@acf-lareunion.fr

Déléguée régionale,
Florence Smaniotto-Giusto :
06 92 16 19 18

site : www.acf-lareunion.fr

Date limite d'inscription :
mercredi 23 février avant 16h

Pass vaccinal et respect des règles
sanitaires requis pour participer aux
journées

S'INSCRIRE

**Journée de rentrée de l'ACF à
la Réunion : samedi 29-01-22
au Village de Corail –
Ermitage les bains**

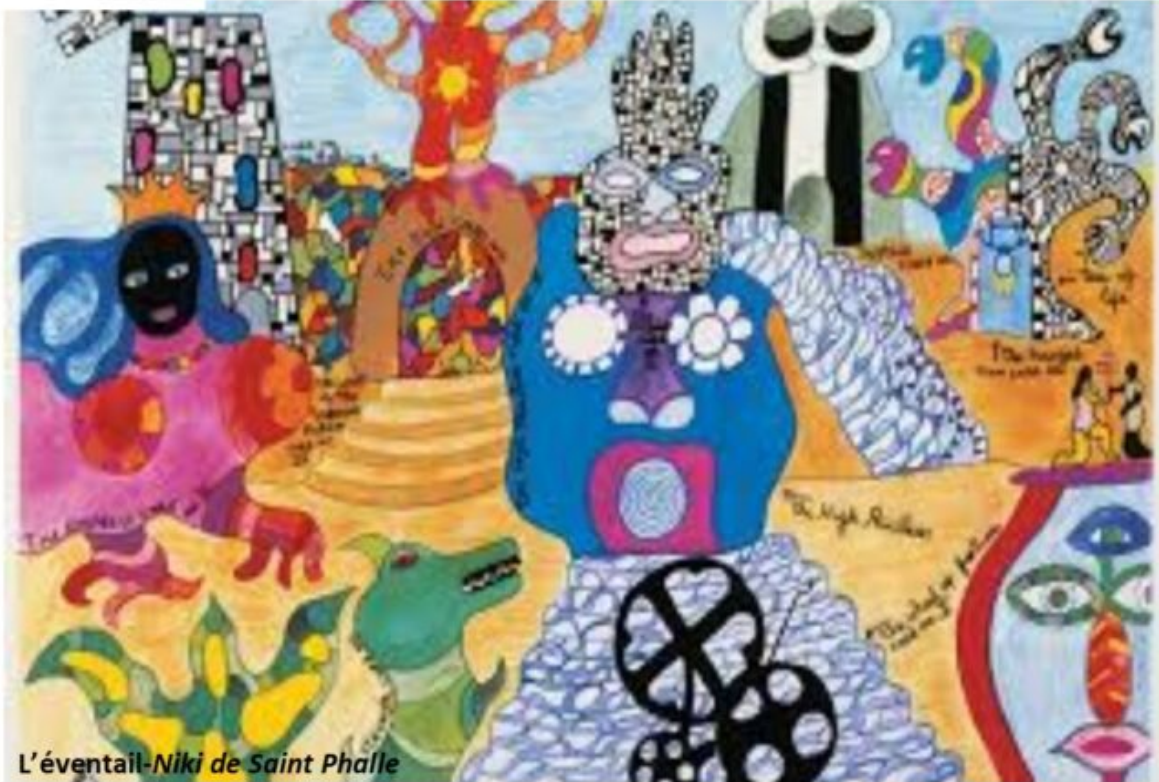

L'éventail-Niki de Saint Phalle

SAMEDI

29

01

2022

Journée de rentrée 2022

Ecoute et interprétation(s)

lacaniennes

9h – 15h30

Village de Corail - L'Ermitage les Bains

Présentation et conversation autour du thème de travail de l'année et des activités de l'ACF

Atelier LATULU à partir de lectures de textes qui ont fait « coup d'cœur »

Samedi 12 février 2022 : 9h-15h30, Intercartels et rentrée des cartels

Entrée libre et gratuite — *Pass sanitaire et port du masque obligatoires*

Cher.e.s collègues,

Nous avons le plaisir de vous inviter à participer à la
journée de rentrée de l'ACF à la Réunion le

Samedi 29 janvier 2022, de 9h à 15h30

Village de Corail, à l'Ermitage les bains

Cette journée ouvrira le bal de nos travaux de l'année sur le thème « Écoute et interprétation(s) lacaniennes », avec notamment une conversation et un atelier Latulu.

Vous y découvrirez bien sûr les diverses activités proposées tout au long de l'année, les journées d'étude avec des invités de l'ECF mais aussi les groupes du Champ freudien à la Réunion.

Vous trouverez ci-joint [l'affiche](#), et le [programme](#) de la journée, ainsi que [l'argument](#) et le [memento des activités](#) pour 2022.

Pour cette journée de rentrée, **l'entrée est libre et gratuite.**

Le **pass sanitaire** et le **port du masque** sont nécessaires.

Nous nous réjouissons de vous y retrouver !

A très bientôt

Bien à vous,

Florence Smaniotto-Giusto, déléguée régionale

Memento des activités 2022 de l'ACF

Association de la Cause freudienne à la Réunion Programme 2022

Ecoute et interprétation(s) lacaniennes

Qu'est-ce qu'écouter et interpréter dans la psychanalyse d'orientation lacanienne ? De Freud à Lacan, comment s'envisage l'interprétation dans le parcours d'une analyse ? Quels en sont les différents modes et qu'en est-il selon la structure ? Au delà de l'interprétation dans la cure, quels usages en institution ou dans le champ politique ?

Autant de questions que nous explorerons cette année.



Les activités

Atelier de lecture : étude de concepts à partir de la lecture de textes *boussole* tous les 2 mois, le samedi matin ou le jeudi pendant les Journées d'Etude

Cécile Chignac-Richard
chignac.cecile@gmail.com
Catherine Soares-Lefebvre
catherinesoares104@hotmail.com

Atelier clinique : étude de cas cliniques tous les 2 mois, le samedi matin ou le jeudi pendant les Journées d'Etude

Sylvie Simon-Godès
sylviegodes974@gmail.com
Florence Smaniotto-Giusto
florencesmaniotto@hotmail.com

Séminaire d'introduction à la psychanalyse : « La psychanalyse, à quoi ça tient ? » mensuel, le lundi soir

Anne-Marie Defay
defayam@wanadoo.fr
Roberto Di Noto

Atelier d'écriture clinique et théorique mensuel, le mardi soir

Sophie Cesano s.cesano@laposte.net
Eliza Fabbri

Atelier Latulu : conversation autour de livres et revues de notre champ 3 séances de travail dans l'année

Michèle Chalmin-Joufflineau
michele.chalmin@gmail.com
Catherine Soares-Lefèvre
catherinesoares104@hotmail.com

Cartels et Intercartels 3 intercartels dans l'année

Déléguée aux cartels, Stéphanie Tessier tessier.stephanie974@wanadoo.fr

La Bibliothèque

Perrine Dauny perrinedauny@yahoo.fr

TELECHARGER LE MEMENTO