

# Du désir au cartel, pas sans l'écriture



## Du désir au cartel, pas sans l'écriture

Le thème du cartel dont je fais partie « Jouissance féminine, aujourd'hui ? » s'est élaboré à partir du constat que notre civilisation change très vite et que les lignes de la jouissance féminine, peut-être bougent également ? Il existe une progression sans conteste de mouvements d'activistes non binaires, queers, ... sur l'île. Leur vocabulaire change, avec beaucoup d'anglicismes et de nouvelles définitions. Il existe un engouement pour une recherche identitaire au regard de « l'art » avec des techniques corporelles, comme le voguing ... qui utilisent la caméra, ce qui se voit jusqu'à la (dé)monstration. Les codes vestimentaires sont en mutation de façon très prégnantes, comme si la première marche des

visibilités, à la Réunion, avait permis à l'extraordinaire de devenir ordinaire. Une jouissance sur fond de féminisation, mais son versant illimité n'en fait pas pour autant, une jouissance féminine.

### *Une impasse\_*

J'ai d'abord proposé une lecture du livre *Femmes lacaniennes*[\[1\]](#). J'y ai trouvé beaucoup de références qui traversent l'enseignement de Lacan, pas sans des références à J.A. Miller. Éric Laurent en a écrit la préface en l'intitulant *La psychanalyse vue du côté femme*. Rose-Paule Vinciguerra aborde l'hystérie avec des traversées sur l'amour d'une femme pour un homme, la relation mère-fille, le rapport au sexe, la cure, sa fin par la passe, le désir de l'analyste, la notion de pas-tout, telle la progression d'une analysante en cure. Bien que j'aie lu environ 150 pages de ce livre, que j'ai souligné des passages qui m'intéressent, qui suscitent des interrogations, je n'ai pu m'y remettre avec l'enthousiasme du début. Quelque chose achoppe, mais quoi ?

### *Un début de dénouement*

Plus-une d'un cartel travaillant sur les « Formes du désir féminin »[\[2\]](#), Anna Aromi parle de « Créer un vide, un trou » d'emblée dans le cartel, afin de permettre une élaboration. Une élaboration attendue, puisque les produits de ce cartel seront publiés dans la prochaine revue *Scilicet*. Ces propos illustrent bien le thème de cette journée[\[3\]](#) des cartels, ***Du désir au cartel, pas sans l'écriture***. D'ailleurs, en 1967, Lacan disait : « Autour de ce trou dans le savoir propre à chacun, ce non-su, se trace un cadre pour le savoir »[\[4\]](#).

N'ai-je pas voulu combler ce trou trop vite ?

De la soirée préparatoire au congrès de l'AMP[\[5\]](#), un début de réponse s'est ébauché pour moi : depuis que le livre de R.P. Vinciguerra a été écrit, les mutations sont allées très vite et il met en avant la nécessité d'élargir nos lectures. C'est

aussi un temps où d'autres évolutions se profilent : celle de la procédure de la Passe, celle de la folie généralisée dans une démocratie qui ravale le mot à la chose, sans considérer l'écart qu'introduit l'inconscient. Cette journée Question d'École où il a été question de la « dépathologisation », de la loi ...

*Écrire*

Loin d'avoir cerné tous les enjeux qu'amènent la dépathologisation dans notre champ, j'ai commencé à écrire pour l'intercartel et le séminaire interne aux membres de l'ACF locale et ma question de cartels a émergé : *La dépathologisation : jouissance toute et jouissance féminine ?* Ou comment y faire avec un monde où le pathologique devient normal ?

*Stéphanie Tessier*

[\[1\]](#) Vinciguerra.R.-P, Femmes lacaniennes, éditions Michèle, édition **Je est un autre** dirigée par Ph. Lacadée

[\[2\]](#) Cartel multilingues, mis en place pour travailler le thème des grandes assises virtuelles internationales de l'AMP du 31 mars au 3 avril 2022, « La femme n'existe pas ».

[\[3\]](#) Intercartel et rentrée des cartels, le 12 Février 2022, avec la participation de Dominique Corpelet, par zoom.

[\[4\]](#) Lacan. J, Proposition du 9 octobre 1967 sur le psychanalyste de l'École, Autres Ecrits, Paris, Seuil, 2001

[\[5\]](#) Soirée préparatoire au congrès de l'AMP[5] « La femme n'existe pas » du lundi le 31 janvier 2022

---

**Soirée Ciné-débat du groupe  
CERADA-Constellations avec  
Hervé Damase : mardi 14  
juin-17h30-20h30 – Hôtel  
Alamanda**

Le groupe CEREDA «Constellations» propose un :

# Ciné-débat

## We need to talk about Kevin

un film de Lynne Ramsay

**Le mardi 14 juin** de 17h30 à 20h30

à l'Alamanda, St Gilles les Bains

en présence d' Hervé Damase, psychanalyste membre de l'ECF



**Entrée libre**

Soirée organisée en préparation des 7<sup>ème</sup> Journées d'Etude de l'Institut de l'enfant  
(<https://institut-enfant.fr/>), avec l'aide de l'ACF Réunion

Préinscription conseillée : [conversation.constellations@laposte.net](mailto:conversation.constellations@laposte.net) // renseignements : 06.93.46.98.34.



Cher.e.s collègues,

Dans le cadre des **Journées de l'ACF à la Réunion** avec **Hervé Damase**, le groupe **CEREDA « Constellations »** (Centre d'Étude et de Recherche sur l'Enfant dans le Discours Analytique) de la Réunion organise une **soirée ciné-débat** autour du film « We need to talk about Kevin », **le mardi 14 juin de 17h30 à 20h30.**

La participation à cette soirée est **libre et gratuite** mais il est fortement conseillé de vous y **inscrire** à l'adresse suivante : [conversation.constellations@laposte.net](mailto:conversation.constellations@laposte.net) ou au 069346 98 34.

Bien cordialement,

Pour l'équipe du site,

Michèle CHALMIN-JOUFFLINEAU

---

**Journées de l'ACF avec Hervé  
Damase : les 16 et 17 juin  
2022, à l'hôtel Alamanda**



# LES JOURNÉES DE L'ACF À LA RÉUNION AVEC HERVÉ DAMASE

PSYCHOLOGUE, PSYCHANALYSTE À CLERMONT-FERRAND,  
MEMBRE DE L'ECF ET DE L'AMP

## L'INTERPRÉTATION : ENJEUX CLINIQUES ET POLITIQUES

**JEUDI 16 ET VENDREDI 17 JUIN**

À L'HÔTEL ALAMANDA, 81 AV. DE BOURBON, L'HERMITAGE-LES-BAINS

Jeudi 16 juin  
de 9h à 12h

### ATELIER DE LECTURE « QUI INTERPRÈTE ? »

L'interprétation ne se conçoit pas sans une conception de l'inconscient. « *L'inconscient, - drôle de mot !* [...] Il s'agit d'un savoir, un savoir en réserve, ignoré de celui qui en est affecté. »

Hervé Damase apportera son éclairage sur les travaux des cartellisants de l'Atelier. Avec pour fil rouge le texte de J.-A. Miller, « L'interprétation à l'envers », ce *work in progress* se poursuit en direction des 352 de l'ECF : *Je suis ce que je dis. Denis contemporains de l'inconscient*. L'interprétation en psychanalyse vient éclairer la clinique mais aussi le moment actuel de notre époque et ses enjeux, pas sans éthique.

\*Damase H., « D'un impossible à dire », *La Cause du désir*, n° 109, décembre 2021, p. 76.

Jeudi 16 juin  
de 14h à 16h30

### ATELIER CLINIQUE

L'atelier clinique se propose comme lieu d'éclaircissement de la pratique des participants qui souhaitent s'en saisir. Il est ouvert à tout praticien, quelle que soit sa fonction, qu'il soit en institution ou en libéral, poussé par un désir de mettre à la réflexion la question de son orientation à partir d'un cas qui l'occupe, l'intéresse, le questionne, fait butée.

Deux cas cliniques seront présentés par Stéphanie Tessier et Sylvie Simon-Godès puis commentés par Hervé Damase.

Responsables : Sylvie Simon-Godès et Florence Smaniotto-Giusto

Vendredi 17 juin  
de 9h à 12h

### « L'AUTISTE, UN PARLÈTRE QUI NOUS ENSEIGNE »

La psychanalyse lacanienne considère l'autiste en tant que parlêtre, dans son rapport au langage, au corps et à son humanité. La création du CERA\*, comme instance de l'École de la Cause freudienne, est une réponse à ce positionnement clinique et politique, faisant valoir une orientation. Qu'est-ce que l'autisme aujourd'hui ? Comment s'y prend-on en institution ? Ces questions seront mises au travail et éclairées par des vignettes cliniques de praticiens, témoignant du pari d'une rencontre possible avec l'autiste dans sa singularité, dans une pratique orientée par la psychanalyse.

\*Centre d'Étude et de Recherche sur l'Autisme

Vendredi 17 juin  
de 14h à 16h30

### « LA PASSE AU FONDEMENT DE L'ÉCOLE »

Pourquoi Lacan a-t-il mis la passe au fondement de son École ?

Au cours de cette conversation, notre invité apportera son éclairage sur les principes et la doctrine de ce dispositif et répondra à des collègues ayant problématisé un point d'achoppement à partir du livre de J.-A. Miller paru récemment aux éditions Navarin, *Comment finissent les analyses ? Paradoxes de la passe*.

Jeudi 16 juin de 18h30 à 20h30

## CONFÉRENCE

### « L'INTERPRÉTATION QUI RÉVEILLE »

A l'envers des pratiques d'écoute qui prolifèrent aujourd'hui, se soutenant du préjugé selon lequel « parler fait du bien », la psychanalyse, elle, vise le tranchant de l'interprétation afin que le sujet puisse se repérer face au réel.

120 ans après son invention par Freud, l'inconscient se manifeste de manière toujours plus insistante, au joint du signifiant avec le vivant.

« Pas d'écoute sans interprétation » (J.-A. Miller), tel est le pari de l'acte analytique.

### Tarifs

(pour les non inscrits à l'année)

Ensemble des Journées :  
PAF 75 euros, 20 euros tarif réduit\*

Conférence uniquement :  
PAF 10 euros

Vendredi matin uniquement :  
PAF 10 euros

sur inscription préalable pour tous  
uniquement via la [plateforme Weezevent](#)

\*étudiants de moins de 27 ans et demandeurs d'emploi

### Contact

[psychanalyse@acf-lareunion.fr](mailto:psychanalyse@acf-lareunion.fr)

site : [www.acf-lareunion.fr](http://www.acf-lareunion.fr)

Déléguée régionale  
Florence Smaniotto-Giusto :  
06 92 16 19 18

Date limite d'inscription :  
mercredi 15 juin avant 16h

Cher(e)s collègues,

Les prochaines **journées de l'ACF à la Réunion** auront lieu les

**Jeudi 16 juin et vendredi 17 juin 2022**  
**à l'hôtel Alamanda.**

Nous travaillerons sous le titre

**» L'interprétation : enjeux cliniques et politiques »**,  
avec **Hervé Damase**, psychologue, psychanalyste à Clermont-Ferrand,  
membre de l'ECF et de l'AMP.

Vous découvrirez le programme en cliquant **ICI**;

Vous êtes invités à vous inscrire avant le mercredi 15 juin à 16h, avec le lien weezevent ci-dessous (inscription gratuite pour les inscrits à l'année):

<https://my.weezevent.com/herve-damase-psychanalyste-membre-de-lecf-et-de-lamp>

-Vous pouvez vous inscrire à l'ensemble des journées ou uniquement à la conférence du jeudi soir ou uniquement à la séquence du vendredi matin.

-Par ailleurs, une soirée « Ciné-débat », organisée par le groupe CEREDA « Constellations », autour du film de Lynne Ramsay « We need to talk about Kevin », aura lieu en présence d'Hervé Damase, mardi 14 juin, de 17h30 à 20h30, à l'hôtel Alamanda.

L'affiche sera diffusée prochainement.

Entrée gratuite, préinscription conseillée à :

[conversation.constellations@laposte.net](mailto:conversation.constellations@laposte.net)

Renseignements : 0693469834

A très bientôt!

Pour l'équipe du site,

Michèle CHALMIN-JOURFFLINEAU

---

**Conférence d'Hervé Damase :  
L'interprétation qui réveille  
– Jeudi 16 juin 2022,  
18h30-20h30, Hôtel Alamanda**



# L'interprétation qui réveille

Conférence de **Hervé DAMASE**,  
psychanalyste membre de l'ECF et de l'AMP,

dans le cadre des Journées de l'ACF à la Réunion

**Jeudi 16 juin 2022**

**18h30-20h30**

**Hôtel Alamanda - St Gilles les bains**

PAF : 10€ pour les non inscrits à l'année  
ou aux Journées



**Contact** : [psychanalyse@acf-lareunion.fr](mailto:psychanalyse@acf-lareunion.fr) ou 0692 16 19 18  
ou sur notre site [www.acf-reunion.fr](http://www.acf-reunion.fr)

Inscription via **Weezevent** recommandée avant le 15 juin à 16h  
ou sur place, en fonction des disponibilités

Chers participants,

Dans le cadre des Journées de l'ACF qui se dérouleront le jeudi 16 et vendredi 17 juin 2022, Hervé Damase, psychanalyste à Clermont-Ferrand nous fait le plaisir de donner une conférence sous le titre :

**« L'interprétation qui réveille »**

**Jeudi 16 juin 2022 de 18h30 à 20h30**

**Hôtel Alamanda – St Gilles les bains**

A l'envers des pratiques d'écoute qui prolifèrent aujourd'hui, se soutenant du préjugé selon lequel « parler fait du bien », la psychanalyse, elle, vise le tranchant de l'interprétation afin que le sujet puisse se repérer face au réel.

120 ans après son invention par Freud, l'inconscient se manifeste de manière toujours plus insistante, au joint du signifiant avec le vivant.

**« Pas d'écoute sans interprétation » (J.-A. Miller), tel est le pari de l'acte analytique.**

Nous vous attendons nombreux!

Pour l'équipe du site,

Michèle CHALMIN-JOUFFLINEAU

---

**Parution du Jacaranda n°11 :  
« De la rencontre au  
surgissement du désir »**

NUMÉRO  
11

# Jacaranda

Bulletin régional ACF - la Réunion // Décembre 2021



De la rencontre  
au surgissement du désir

**acf**  
Association  
de la Cause  
freudienne  
la Réunion

Chers collègues,

J'ai le plaisir de vous annoncer la sortie du dernier numéro du bulletin de notre ACF.

Sous le titre « De la rencontre au surgissement du désir », ce numéro 11 rend compte de l'activité de notre ACF à partir du point de basculement qu'a représenté le premier confinement ainsi que de l'articulation des deux années sous pandémie.

Comme d'habitude, vous y retrouverez des textes de collègues témoignant du travail au cours des différents ateliers proposés par l'ACF ou lors des Journées avec nos invités en 2020 et 2021.

Jérôme Lecaux et Bénédicte Jullien nous y font l'honneur de la publication d'une conférence prononcée lors de nos Journées d'Études, et Claudine Valette-Damase répond à un entretien sur la clinique du vieillir, suite à des Journées en 2021.

Pour retrouver la couverture, le sommaire et l'édito du numéro, [CLIQUEZ ICI](#)

Le bulletin est disponible à la vente au prix de 12€ lors des activités en présence, ou en vous adressant à notre responsable de la bibliothèque, Perrine Dauny : [perrinedauny@yahoo.fr](mailto:perrinedauny@yahoo.fr)

Bien à vous,

Sophie Cesano, rédactrice en chef Jacaranda – ACF à la Réunion  
– 0692 233301

[psychanalyse@acf-lareunion.fr](mailto:psychanalyse@acf-lareunion.fr)

<https://acf-lareunion.fr/>

☐☐

---

**Conférence de Nicole BORIE :  
jeudi 24 février 2022, à 18h,  
Hôtel Le Relais de  
l'Hermitage**

CONFERENCE

# INTERPRETER, UNE VOIE VERS L'INCONSCIENT

Avec Nicole Borie, psychologue,  
psychanalyste à Lyon, membre de  
l'Ecole de la Cause freudienne et de  
l'Association Mondiale de  
psychanalyse

PAF : 10 euros, pour les non inscrits aux journées ou à  
l'année aux activités de l'ACF à la Réunion

JEUDI 24 FÉVRIER  
DE 18H À 20H

AU RELAIS DE L'HERMITAGE,  
123 RUE LECONTE DE LISLE, SAINT-GILLES-LES-BAINS

*Inscription via weezevent recommandée, avant mercredi 23 avril 16h. (cliquer ICI),  
inscriptions sur place possible, en fonction des disponibilités  
pass vaccinal et respect des règles sanitaires requis*

Si l'interprétation n'est pas un concept fondamental de la psychanalyse il reste immanquablement associé à la pratique de la psychanalyse. Parler écouter interpréter semble le cours ordinaire des séances d'analyse. Nous ferons le chemin tracé par Freud inventeur de la psychanalyse pour comprendre si cet outil du travail analytique a changé entre déchiffrage, équivoque et coupure. Qui interprète ? l'acte de l'analyste ou l'inconscient de l'analysant ?

Renseignements :

[psychanalyse@acf-lareunion.fr](mailto:psychanalyse@acf-lareunion.fr)

Déléguée régionale, Florence SMANIOTTO-GIUSTO 0692 16 19 18

Site : [www.acf-lareunion.fr](http://www.acf-lareunion.fr)



**S'INSCRIRE**

---

**Les journées de l'ACF avec  
Nicole Borie : 24 et 25  
février 2022, Hôtel Relais de  
l'Hermitage**



# LES JOURNEES DE L'ACF À LA RÉUNION, AVEC NICOLE BORIE

PSYCHOLOGUE, PSYCHANALYSTE À LYON,  
MEMBRE DE L'ECF ET DE L'AMP

## POURQUOI LA PSYCHANALYSE !

**JEUDI 24 ET VENDREDI 25 FÉVRIER,**

AU RELAIS DE L'HERMITAGE, 123 RUE LECONTE DE LISLE, SAINT-GILLES-LES-BAINS

**Jeudi 24 février,  
de 9h à 12h  
Atelier de lecture**

Nous vous proposons de discuter, avec Nicole Borie, sur cette formule de Lacan qui a fait scandale : "La femme n'existe pas", et qui a été choisie comme thème et titre aux Grandes Assises virtuelles internationales de l'Association mondiale de psychanalyse qui auront lieu du 31 mars au 3 avril prochains.

Cette formule a eu un effet retentissant dans la société et dans le milieu féministe de l'époque comme nous l'a rappelé notre invitée.

Mais que vient-elle dire de la féminité, cette assertion est aussi une interrogation qui porte sur la féminité et la difficulté de devenir une femme. Comment la lire au regard des discours féministes actuels ?

Nous nous sommes inspirés des arguments du blog des Grandes Assises virtuelles internationales, que vous pourrez lire en cliquant sur ce lien :

<https://www.grandesassisesamp2022.com/cate-gory/arguments>

**Jeudi 24 février,  
de 14h à 16h30  
Atelier clinique**

L'atelier clinique se propose comme lieu d'élucidation de la pratique, des participants qui souhaitent s'en saisir.

Il est ouvert à tout praticien, quelque soit sa fonction, qu'il soit en institution ou en libéral, poussé par un désir de mettre à la réflexion la question de son orientation à partir d'un cas qui l'occupe, l'intéresse, le questionne, fait butée.

Ce travail de construction se fait en lien avec les responsables de l'atelier et consiste à dégager une logique du cas, à ordonner le matériel clinique en visant ce que le cas a de plus singulier et ce qui pousse le praticien à la nécessité de tenter de l'élaborer à partir de là où il en est.

Pour cette séquence deux cas seront présentés puis commentés par Nicole Borie, avant d'ouvrir à une conversation avec l'ensemble des participants.

Responsables : Sylvie Simon-Codès,  
Florence Smaniotto-Giusto

**Vendredi 25 février,  
de 9h à 12h**

**"En quoi l'enfant interprète-t-il  
sa famille ?"**

"Parents exaspérés, enfant terrible", titre de la prochaine journée de l'Institut psychanalytique de l'enfant, est un prisme possible à partir duquel nous pourrions aborder cette question, comment pouvons-nous saisir dans la clinique, la place de l'enfant comme symptôme de la famille ou comme se situant dans le fantasme de sa mère ? Quelques vignettes pratiques nous éclaireront sur ces points lors de cette matinée de travail, avec les participants des institutions du Champ Freudien.

**Vendredi 25 février,  
de 14h à 16h30**

**Le contrôle, une expérience**

Le contrôle n'est pas un mode d'apprentissage d'une thérapeutique qui serait ensuite applicable. Elle est une expérience qui n'est pas obligatoire mais nécessaire pour celui qui s'autorise à entendre des parlêtres. De qui et de quoi parle le praticien en contrôle ? Le contrôle est un enseignement sur la construction du cas. Quels effets produit cette expérience sur le savoir de l'analyste et dans le maniement du transfert ?

**Jeudi 24 février de 18h à 20h**

## CONFERENCE

**Interpréter, une voie vers l'inconscient**

Si l'interprétation n'est pas un concept fondamental de la psychanalyse il reste immanquablement associé à la pratique de la psychanalyse. Parler écouter interpréter semble le cours ordinaire des séances d'analyse. Nous ferons le chemin tracé par Freud inventeur de la psychanalyse pour comprendre si cet outil du travail analytique a changé entre déchiffrement, équivoque et coupure. Qui interprète ? l'acte de l'analyste ou l'inconscient de l'analysant ?

## Tarifs

(Pour les non inscrits à l'année)

Ensemble des Journées :  
PAF 75 euros, 20 euros tarif réduit\*

Conférence uniquement :  
PAF 10 euros

Vendredi matin uniquement :  
PAF 10 euros

Inscriptions, pour tous, uniquement via  
la plateforme wezevent. Cliquer [ici](#)

\*pour les étudiants de moins de 27 ans et les  
demandeurs d'emploi

## Contact :

[psychanalyse@acf-lareunion.fr](mailto:psychanalyse@acf-lareunion.fr)

Déléguée régionale,  
Florence Smaniotto-Giusto :  
06 92 16 19 18

site : [www.acf-lareunion.fr](http://www.acf-lareunion.fr)

Date limite d'inscription :  
mercredi 23 février avant 16h

Pass vaccinal et respect des règles  
sanitaires requis pour participer aux  
journées

**S'INSCRIRE**

---

**Journée de rentrée de l'ACF à  
la Réunion : samedi 29-01-22  
au Village de Corail –  
Ermitage les bains**



**Association de la Cause Freudienne à la Réunion**

site : [www.acf-lareunion.fr](http://www.acf-lareunion.fr)

contact : [psychanalyse@acf-lareunion.fr](mailto:psychanalyse@acf-lareunion.fr)

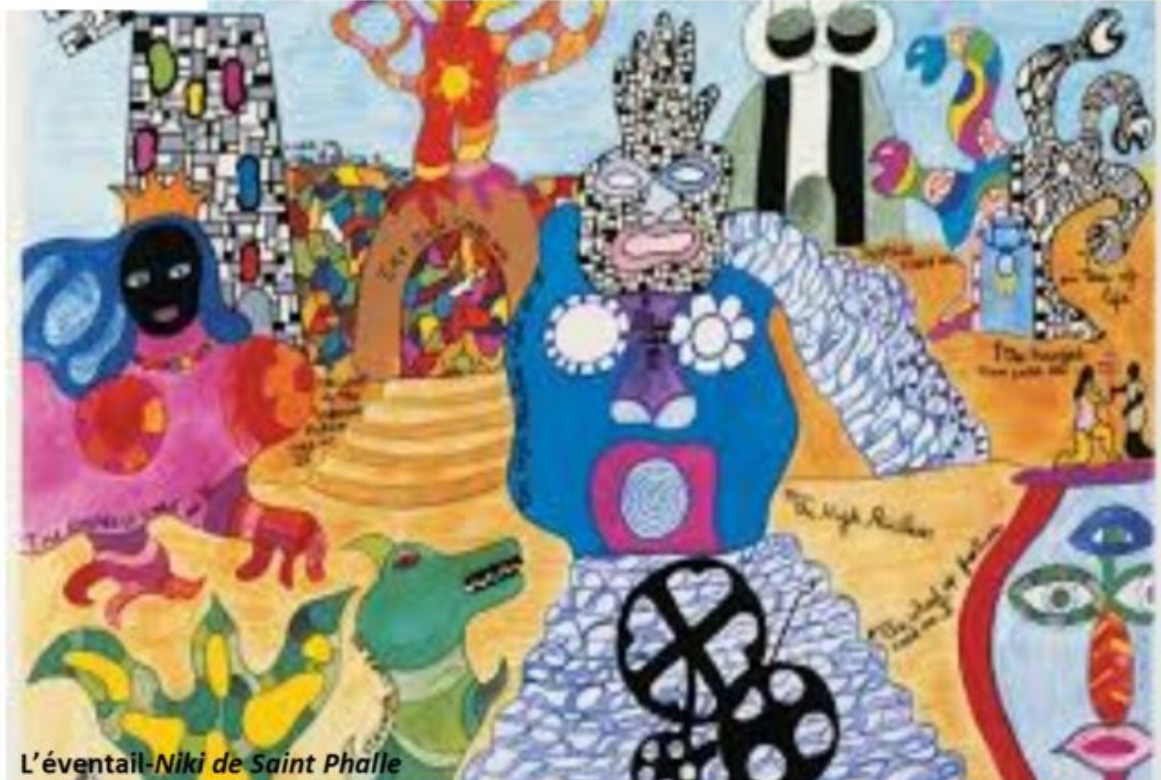

L'éventail-Niki de Saint Phalle

**SAMEDI**

**29**

**01**

**2022**

**Journée de rentrée 2022**

**Ecoute et interprétation(s)**

**lacaniennes**

**9h – 15h30**

**Village de Corail - L'Ermitage les Bains**

**Présentation et conversation autour du thème de travail de l'année et des activités de l'ACF**

**Atelier LATULU à partir de lectures de textes qui ont fait « coup d'cœur »**

**Samedi 12 février 2022 : 9h-15h30, Intercartels et rentrée des cartels**

**Entrée libre et gratuite – *Pass sanitaire et port du masque obligatoires***

Cher.e.s collègues,

Nous avons le plaisir de vous inviter à participer à la **journée de rentrée de l'ACF à la Réunion le**

**Samedi 29 janvier 2022, de 9h à 15h30**

**Village de Corail, à l'Ermitage les bains**

Cette journée ouvrira le bal de nos travaux de l'année sur le thème « Écoute et interprétation(s) lacaniennes », avec notamment une conversation et un atelier Latulu.

Vous y découvrirez bien sûr les diverses activités proposées tout au long de l'année, les journées d'étude avec des invités de l'ECF mais aussi les groupes du Champ freudien à la Réunion.

Vous trouverez ci-joint [l'affiche](#), et le [programme](#) de la journée, ainsi que [l'argument](#) et le [memento des activités](#) pour 2022.

Pour cette journée de rentrée, **l'entrée est libre et gratuite.**

Le **pass sanitaire** et le **port du masque** sont nécessaires.

Nous nous réjouissons de vous y retrouver !

A très bientôt

Bien à vous,

**Florence Smaniotto-Giusto, déléguée régionale**

---

# **Memento des activités 2022 de l'ACF**

### **Ecoute et interprétation(s) lacaniennes**

Qu'est-ce qu'écouter et interpréter dans la psychanalyse d'orientation lacanienne ? De Freud à Lacan, comment s'envisage l'interprétation dans le parcours d'une analyse ? Quels en sont les différents modes et qu'en est-il selon la structure ? Au delà de l'interprétation dans la cure, quels usages en institution ou dans le champ politique ?

Autant de questions que nous explorerons cette année.



### **Les activités**

**Atelier de lecture** : étude de concepts à partir de la lecture de textes *boussole* tous les 2 mois, le samedi matin ou le jeudi pendant les Journées d'Etude

Cécile Chignac-Richard  
*chignac.cecile@gmail.com*  
Catherine Soares-Lefebvre  
*catherinesoares104@hotmail.com*

**Atelier clinique** : étude de cas cliniques tous les 2 mois, le samedi matin ou le jeudi pendant les Journées d'Etude

Sylvie Simon-Godès  
*sylviegodes974@gmail.com*  
Florence Smaniotto-Giusto  
*florencesmaniotto@hotmail.com*

**Séminaire d'introduction à la psychanalyse** : « La psychanalyse, à quoi ça tient ? » mensuel, le lundi soir

Anne-Marie Defay  
*defayam@wanadoo.fr*  
Roberto Di Noto

**Atelier d'écriture clinique et théorique** mensuel, le mardi soir

Sophie Cesano *s.cesano@laposte.net*  
Eliza Fabbri

**Atelier *Latulu*** : conversation autour de livres et revues de notre champ  
3 séances de travail dans l'année

Michèle Chalmin-Joufflineau  
*michele.chalmin@gmail.com*  
Catherine Soares-Lefebvre  
*catherinesoares104@hotmail.com*

**Cartels et Intercartels**  
3 intercartels dans l'année

Déléguée aux cartels, Stéphanie Tessier  
*tessier.stephanie974@wanadoo.fr*

**La Bibliothèque**

Perrine Dauny *perrinedauny@yahoo.fr*

**TELECHARGER LE MEMENTO**

---

**Studio Lacan : tous les samedis à 21h30 précises (heure Réunion)!**



Chers participants,

Du nouveau sur Lacan Web Television : l'émission **STUDIO LACAN !**

***De quoi s'agit-il ?***

Chaque samedi à 21h30 précises (heure Réunion), deux psychanalystes de l'École de la Cause freudienne reçoivent trois invités pour analyser, débattre et discuter du malaise dans la civilisation, autour de trois rubriques : un divan

dans le monde, l'écho de la culture et actualité de la psychanalyse.

Le format du « direct », rythmé par le jeu des questions/réponses, donne à ces émissions un style très dynamique et très vivifiant !

Pour en savoir plus, découvrez vite la vidéo de présentation de cette émission en cliquant sur le lien :

<https://www.youtube.com/watch?v=PNKiUule7Ms>

A très bientôt sur Lacan Web Television, la chaîne Youtube de l'École de la Cause freudienne !

Michèle Chalmin-Joufflineau, référente de la e-commission nationale à la Réunion