

**Parution du Jacaranda n°11 :  
« De la rencontre au  
surgissement du désir »**

NUMÉRO  
11

# Jacaranda

Bulletin régional ACF - la Réunion // Décembre 2021



De la rencontre  
au surgissement du désir

**acf**  
association  
de la cause  
freudienne  
la Réunion

Chers collègues,

J'ai le plaisir de vous annoncer la sortie du dernier numéro du bulletin de notre ACF.

Sous le titre « De la rencontre au surgissement du désir », ce numéro 11 rend compte de l'activité de notre ACF à partir du point de basculement qu'a représenté le premier confinement ainsi que de l'articulation des deux années sous pandémie.

Comme d'habitude, vous y retrouverez des textes de collègues témoignant du travail au cours des différents ateliers proposés par l'ACF ou lors des Journées avec nos invités en 2020 et 2021.

Jérôme Lecaux et Bénédicte Jullien nous y font l'honneur de la publication d'une conférence prononcée lors de nos Journées d'Études, et Claudine Valette-Damase répond à un entretien sur la clinique du vieillir, suite à des Journées en 2021.

Pour retrouver la couverture, le sommaire et l'édito du numéro, [CLIQUEZ ICI](#)

Le bulletin est disponible à la vente au prix de 12€ lors des activités en présence, ou en vous adressant à notre responsable de la bibliothèque, Perrine Dauny : [perrinedauny@yahoo.fr](mailto:perrinedauny@yahoo.fr)

Bien à vous,

Sophie Cesano, rédactrice en chef Jacaranda – ACF à la Réunion  
– 0692 233301

[psychanalyse@acf-lareunion.fr](mailto:psychanalyse@acf-lareunion.fr)

<https://acf-lareunion.fr/>

□□

---

**Conférence de Nicole BORIE :  
jeudi 24 février 2022, à 18h,  
Hôtel Le Relais de  
l'Hermitage**

CONFERENCE

# INTERPRETER, UNE VOIE VERS L'INCONSCIENT

Avec Nicole Borie, psychologue,  
psychanalyste à Lyon, membre de  
l'Ecole de la Cause freudienne et de  
l'Association Mondiale de  
psychanalyse

PAF : 10 euros, pour les non inscrits aux journées ou à  
l'année aux activités de l'ACF à la Réunion

JEUDI 24 FÉVRIER  
DE 18H À 20H

AU RELAIS DE L'HERMITAGE,  
123 RUE LECONTE DE LISLE, SAINT-GILLES-LES-BAINS

*Inscription via weezevent recommandée, avant mercredi 23 avril 16h. (cliquer ICI),  
inscriptions sur place possible, en fonction des disponibilités  
pass vaccinal et respect des règles sanitaires requis*

Si l'interprétation n'est pas un concept fondamental de la psychanalyse il reste immanquablement associé à la pratique de la psychanalyse. Parler écouter interpréter semble le cours ordinaire des séances d'analyse. Nous ferons le chemin tracé par Freud inventeur de la psychanalyse pour comprendre si cet outil du travail analytique a changé entre déchiffrement, équivoque et coupure. Qui interprète ? l'acte de l'analyste ou l'inconscient de l'analysant ?

Renseignements :

[psychanalyse@acf-lareunion.fr](mailto:psychanalyse@acf-lareunion.fr)

Déléguée régionale, Florence SMANIOTTO-GIUSTO 0692 16 19 18

Site : [www.acf-lareunion.fr](http://www.acf-lareunion.fr)



**S'INSCRIRE**

---

**Les journées de l'ACF avec  
Nicole Borie : 24 et 25  
février 2022, Hôtel Relais de  
l'Hermitage**





## LES JOURNEES DE L'ACF À LA RÉUNION, AVEC NICOLE BORIE

PSYCHOLOGUE, PSYCHANALYSTE À LYON,  
MEMBRE DE L'ECF ET DE L'AMP

### POURQUOI LA PSYCHANALYSE !

**JEUDI 24 ET VENDREDI 25 FÉVRIER,**

AU RELAIS DE L'HERMITAGE, 123 RUE LÉONTE DE LISLE, SAINT-GILLES-LES-BAINS

#### Jeudi 24 février, de 9h à 12h Atelier de lecture

Nous vous proposons de discuter, avec Nicole Borie, sur cette formule de Lacan qui a fait scandale : "La femme n'existe pas", et qui a été choisie comme thème et titre aux Grandes Assises virtuelles internationales de l'Association mondiale de psychanalyse qui auront lieu du 31 mars au 3 avril prochains. Cette formule a eu un effet retentissant dans la société et dans le milieu féministe de l'époque comme nous l'a rappelé notre invitée. Mais que vient-elle dire de la féminité, cette assertion est aussi une interrogation qui porte sur la féminité et la difficulté de devenir une femme. Comment la lire au regard des discours féministes actuels ? Nous nous sommes inspirés des arguments du blog des Grandes Assises virtuelles internationales, que vous pourrez lire en cliquant sur ce lien : <https://www.grandesassisesamp2022.com/category/arguments>

#### Jeudi 24 février, de 14h à 16h30 Atelier clinique

L'atelier clinique se propose comme lieu d'élucidation de la pratique, des participants qui souhaitent s'en saisir. Il est ouvert à tout praticien, quel que soit sa fonction, qu'il soit en institution ou en libéral, poussé par un désir de mettre à la réflexion la question de son orientation à partir d'un cas qui l'occupe, l'intéresse, le questionne, fait butée. Ce travail de construction se fait en lien avec les responsables de l'atelier et consiste à dégager une logique du cas, à ordonner le matériel clinique en visant ce que le cas a de plus singulier et ce qui pousse le praticien à la nécessité de tenter de l'élaborer à partir de là où il en est. Pour cette séquence deux cas seront présentés puis commentés par Nicole Borie, avant d'ouvrir à une conversation avec l'ensemble des participants.

Responsables : Sylvie Simon-Godès,  
Florence Smaniotto-Giusto

#### Vendredi 25 février, de 9h à 12 h

##### "En quoi l'enfant interprète-t-il sa famille ?"

"Parents exaspérés, enfant terrible", titre de la prochaine journée de l'Institut psychanalytique de l'enfant, est un prisme possible à partir duquel nous pourrions aborder cette question : comment pouvons-nous saisir dans la clinique, la place de l'enfant comme symptôme de la famille ou comme se situant dans le fantasme de sa mère ? Quelques vignettes pratiques nous éclaireront sur ces points lors de cette matinée de travail, avec les participants des institutions du Champ Freudien.

#### Vendredi 25 février, de 14h à 16h30

##### Le contrôle, une expérience

Le contrôle n'est pas un mode d'apprentissage d'une thérapeutique qui serait ensuite applicable. Elle est une expérience qui n'est pas obligatoire mais nécessaire pour celui qui s'autorise à entendre des parlêtres. De qui et de quoi parle le praticien en contrôle ? Le contrôle est un enseignement sur la construction du cas. Quels effets produit cette expérience sur le savoir de l'analyste et dans le maniement du transfert ?

#### Jeudi 24 février de 18h à 20h

##### CONFERENCE

##### Interpréter, une voie vers l'inconscient

Si l'interprétation n'est pas un concept fondamental de la psychanalyse il reste immanquablement associé à la pratique de la psychanalyse. Parler écouter interpréter semble le cours ordinaire des séances d'analyse. Nous ferons le chemin tracé par Freud inventeur de la psychanalyse pour comprendre si cet outil du travail analytique a changé entre déchiffrement, équivoque et coupure. Qui interprète ? l'acte de l'analyste ou l'inconscient de l'analysant ?

#### Tarifs

(Pour les non inscrits à l'année)

Ensemble des Journées :  
PAF 75 euros, 20 euros tarif réduit\*

Conférence uniquement :  
PAF 10 euros

Vendredi matin uniquement :  
PAF 10 euros

Inscriptions, pour tous, uniquement via  
la plateforme wezevent. Cliquer [ici](#)

\*pour les étudiants de moins de 27 ans et les  
demandeurs d'emploi

#### Contact :

[psychanalyse@acf-lareunion.fr](mailto:psychanalyse@acf-lareunion.fr)

Déléguée régionale,  
Florence Smaniotto-Giusto :  
06 92 16 19 18

site : [www.acf-lareunion.fr](http://www.acf-lareunion.fr)

Date limite d'inscription :  
mercredi 23 février avant 16h

Pass vaccinal et respect des règles  
sanitaires requis pour participer aux  
journées

**S'INSCRIRE**

---

**Journée de rentrée de l'ACF à  
la Réunion : samedi 29-01-22  
au Village de Corail –  
Ermitage les bains**



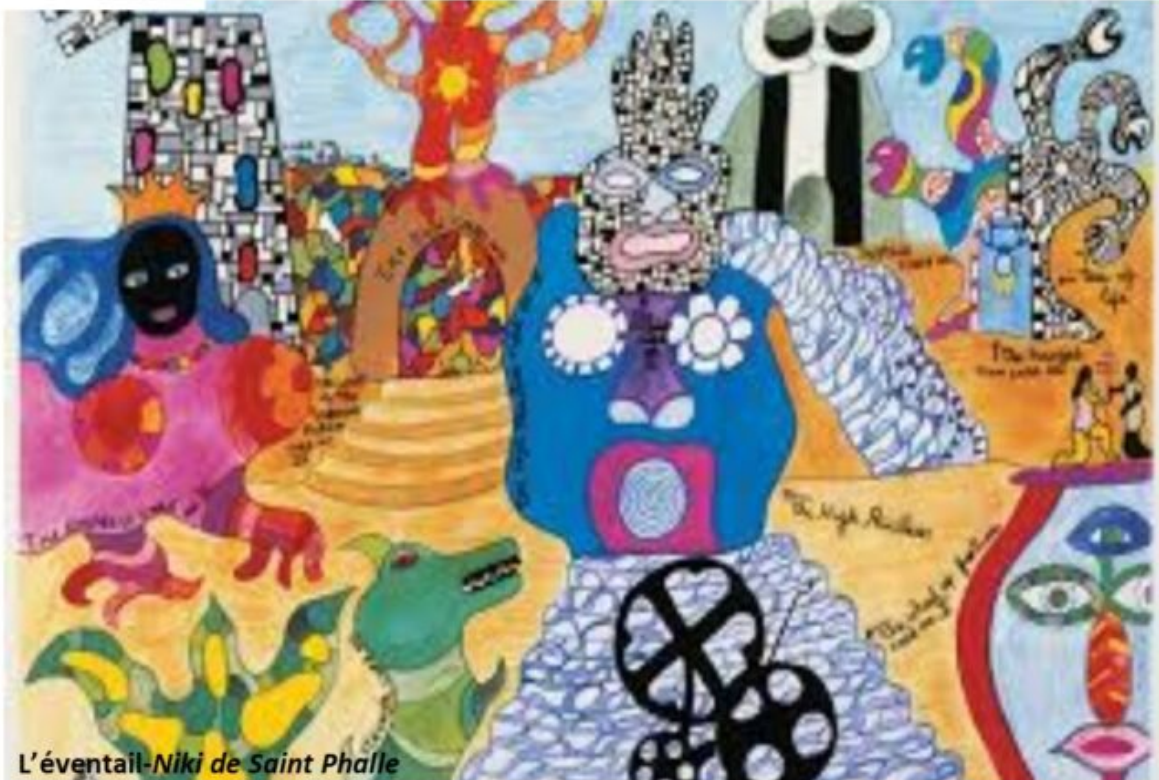

L'éventail-Niki de Saint Phalle

**SAMEDI**

**29**

**01**

**2022**

**Journée de rentrée 2022**  
**Ecoute et interprétation(s)**  
**lacaniennes**

**9h – 15h30**

**Village de Corail - L'Ermitage les Bains**

**Présentation et conversation autour du thème de travail de l'année et des activités de l'ACF**

**Atelier LATULU à partir de lectures de textes qui ont fait « coup d'cœur »**

**Samedi 12 février 2022 : 9h-15h30, Intercartels et rentrée des cartels**

**Entrée libre et gratuite — *Pass sanitaire et port du masque obligatoires***

Cher.e.s collègues,

Nous avons le plaisir de vous inviter à participer à la  
**journée de rentrée de l'ACF à la Réunion le**

**Samedi 29 janvier 2022, de 9h à 15h30**

**Village de Corail, à l'Ermitage les bains**

Cette journée ouvrira le bal de nos travaux de l'année sur le thème « Écoute et interprétation(s) lacaniennes », avec notamment une conversation et un atelier Latulu.

Vous y découvrirez bien sûr les diverses activités proposées tout au long de l'année, les journées d'étude avec des invités de l'ECF mais aussi les groupes du Champ freudien à la Réunion.

Vous trouverez ci-joint [l'affiche](#), et le [programme](#) de la journée, ainsi que [l'argument](#) et le [memento des activités](#) pour 2022.

Pour cette journée de rentrée, **l'entrée est libre et gratuite.**

Le **pass sanitaire** et le **port du masque** sont nécessaires.

Nous nous réjouissons de vous y retrouver !

A très bientôt

Bien à vous,

**Florence Smaniotto-Giusto, déléguée régionale**

---

# **Memento des activités 2022 de l'ACF**

## Association de la Cause freudienne à la Réunion Programme 2022

### Ecoute et interprétation(s) lacaniennes

Qu'est-ce qu'écouter et interpréter dans la psychanalyse d'orientation lacanienne ? De Freud à Lacan, comment s'envisage l'interprétation dans le parcours d'une analyse ? Quels en sont les différents modes et qu'en est-il selon la structure ? Au delà de l'interprétation dans la cure, quels usages en institution ou dans le champ politique ?

Autant de questions que nous explorerons cette année.



### Les activités

**Atelier de lecture** : étude de concepts à partir de la lecture de textes *boussole* tous les 2 mois, le samedi matin ou le jeudi pendant les Journées d'Etude

Cécile Chignac-Richard  
chignac.cecile@gmail.com  
Catherine Soares-Lefebvre  
catherinesoares104@hotmail.com

**Atelier clinique** : étude de cas cliniques tous les 2 mois, le samedi matin ou le jeudi pendant les Journées d'Etude

Sylvie Simon-Godès  
sylviegodes974@gmail.com  
Florence Smaniotto-Giusto  
florencesmaniotto@hotmail.com

**Séminaire d'introduction à la psychanalyse** : « La psychanalyse, à quoi ça tient ? » mensuel, le lundi soir

Anne-Marie Defay  
defayam@wanadoo.fr  
Roberto Di Noto

**Atelier d'écriture clinique et théorique** mensuel, le mardi soir

Sophie Cesano s.cesano@laposte.net  
Eliza Fabbri

**Atelier Latulu** : conversation autour de livres et revues de notre champ 3 séances de travail dans l'année

Michèle Chalmin-Joufflineau  
michele.chalmin@gmail.com  
Catherine Soares-Lefèvre  
catherinesoares104@hotmail.com

**Cartels et Intercartels** 3 intercartels dans l'année

Déléguée aux cartels, Stéphanie Tessier tessier.stephanie974@wanadoo.fr

**La Bibliothèque**

Perrine Dauny perrinedauny@yahoo.fr

**TELECHARGER LE MEMENTO**

---

**Journées exceptionnelles de  
l'ACF : 2, 3 et 4 décembre  
2021 par Zoom**



**Journées Exceptionnelles  
de l'ACF à la Réunion  
2, 3 et 4 décembre 2021  
en visioconférence**

## **« Ecoute et interprétation(s) lacaniennes »**

*Variation sur ce thème avec :*

**Céline Aulit et Hélène Bonnaud**, *psychanalystes, membres de l'ECF et de l'AMR*

**Marie-Claude Sureau**, *psychanalyste, AE de l'Ecole Une*

**Mathieu Siriot**, *psychologue, psychanalyste à Paris,  
doctorant à l'Université Rennes 2*

A l'heure où les dispositifs d'écoute et de thérapies se multiplient, en quoi l'écoute en psychanalyse est-elle hors du commun ? Que s'agit-il d'entendre ? En quoi peut-elle opérer sur la souffrance ? Autant de questions cruciales que nous vous proposons d'explorer lors de ces journées, avec quatre invités de l'ECF qui nous apporteront chacun(e) leur variation sur ce thème.

**Lire l'argument**

**Renseignements :** [psychanalyse@acf-lareunion.fr](mailto:psychanalyse@acf-lareunion.fr) ou 0692 16 19 18 / [www.acf-lareunion.fr](http://www.acf-lareunion.fr)

**TARIFS** (pour les non inscrits à l'année)

Ensemble des journées (conférence incluse) : **40 € / 20€ (tarif réduit)** La conférence uniquement : **10 €**

**Inscription et Paiement en ligne uniquement** (par [Weezevent](#))

Cher(e)s collègues,

**L'ACF à la Réunion** organise des Journées exceptionnelles sur le thème :

**« Écoute et interprétation(s) lacaniennes »**

Elles auront lieu les **2, 3 et 4 décembre 2021, en visio-conférence.**

Pour découvrir l'argument et procéder à votre l'inscription en ligne, cliquez sur les liens de l'affiche interactive ci-dessus.

Au programme, nous vous proposons :

**Jeudi 2 décembre, 15h-18h30** : Atelier de lecture et atelier clinique **avec Céline Aulit,**

**Vendredi 3 décembre, 13h-15h15** : Atelier Latulu sur La Cause du Désir n°108 « Pas d'écoute sans interprétation » avec **Hélène Bonnaud,**

**Vendredi 3 décembre, 18h30-20h30** : Conférence clinique prononcée par **Mathieu Siriot**

**Samedi 4 décembre, 13h30-16h** : Témoignage de Passe de **Marie-Claude Sureau**

Ne manquez pas cet évènement sur un thème crucial et d'actualité, qui clôturera notre année de travail et ouvrira sur l'année prochaine !

Il est nécessaire de vous inscrire, même si vous êtes inscrits à l'année aux activités de l'ACF, avec le lien ci-dessous :

<https://my.weezevent.com/journees-exceptionnelles-de-lacf-a-la-reunion>

Il est possible de s'inscrire à l'ensemble des journées, ou uniquement à la conférence de Mathieu Siriot.

Une fois votre inscription effectuée, vous recevrez les liens

de connexion la veille et 2h avant les journées. Pensez à vérifier dans vos spams !

Pour l'équipe du site,

Michèle Chalmin-Joufflineau

---

**Séminaire d'introduction à la  
psychanalyse : la  
psychanalyse, à quoi ça  
tient? Lundi 6 décembre,  
Hôtel Alamanda, 18h30-20h30**



# LA PSYCHANALYSE, À QUOI ÇA TIENT ?

«Être psychanalyste, c'est simplement ouvrir les yeux sur cette évidence qu'il n'y a rien de plus cafouilleux que la réalité humaine. Si vous croyez avoir un moi bien adapté, raisonnable, qui sait naviguer, reconnaître ce qu'il y a à faire et ce qu'il y a à ne pas faire, tenir compte des réalités, il n'y a plus qu'à vous envoyer loin d'ici. La psychanalyse, rejoignant en cela l'expérience commune, vous montre qu'il n'y a rien de plus bête qu'une destinée humaine, à savoir qu'on est toujours blousé. Même quand on fait quelque chose qui réussit, ce n'est justement pas ce qu'on voulait. »

Jacques LACAN

ACF à la Réunion

## SEMINAIRE D'INTRODUCTION À LA PSYCHANALYSE

animé par Anne Marie DEFAY et Roberto DI NOTO

18 h30 - 20 h30  
Hôtel L'ARCHIPEL

22 février

15 mars

19 avril

17 mai

21 juin

23 août

21 septembre

18 octobre

15 novembre

13 décembre

2021

Renseignements et inscription : 0692 21 89 57  
defayam@wanadoo.fr

Répétition

Symptôme

Fantasme

Inconscient

Jouissance

Transfert

Pulsion

Désir



Cher.e.s collègues,

La prochaine séquence du Séminaire d'Introduction à la  
Psychanalyse aura lieu

:

Lundi 6 décembre 2021, de 18h30 à 20h30

## En présentiel, à l'hôtel Alamanda, l'Hermitage

Pour les personnes qui ne sont pas inscrites à l'année et qui s'inscrivent à la séquence, vous êtes invités à effectuer votre inscription et le paiement avec le lien weezevent

ici: <https://my.weezevent.com/seminaire-dintroduction-a-la-psychanalyse-3>

N'hésitez pas à contacter le bureau si besoin à propos de cette reprise du présentiel.

Bien cordialement,

Marie-Pierre Audouy

Secrétaire de l'ACF à la Réunion

<https://acf-lareunion.fr>

---

**Soirée conte et conversation  
– Vendredi 5 novembre-A  
partir de 18h30 à l'hôtel  
Alamanda**





**Vendredi 5 novembre à partir de 18h30**

**Soirée conte et conversation,  
organisée par l'ACF à la Réunion**

**Avec la participation de Léa Varon,  
Rakontèz**

"La langue, c'est ce qui nous est le plus familier et le plus méconnu, et le paradoxe de la langue, c'est d'être au plus haut point individuelle et au plus haut point sociale" \*



# USAGES DE LA LANGUE DANS LA NORME MÂLE

EN DIRECTION DES  
51ÈMES JOURNÉES  
DE L'ÉCOLE DE LA  
CAUSE FREUDIENNE

**Entrée libre sur inscription,  
et dans le respect des gestes sanitaires en cours**

**Lieu : Hôtel Alamanda , 81 avenue de Bourbon, l'Ermitage**

**Contact : 06 92 72 90 52, [psychanalyse@acf-larunion.fr](mailto:psychanalyse@acf-larunion.fr)**

\* BAGGIONI D., in Métissages, linguistique et anthropologie, coll. Université de la Réunion, Ed L'Harmattan

L'ACF à la Réunion organise une **soirée conte et conversation**, en direction des 51èmes journées de l'ECF sur la « Norme mâle », qui se déroulera avec la conteuse Léa Varon le :

**Vendredi 5 novembre 2021 à partir de 18h30**

**Hôtel Alamanda – St Gilles les bains**

Découvrez vite l'argument de cette soirée en cliquant [ICI.](#)

Entrée libre et gratuite, sur inscription et dans le respect des règles sanitaires en vigueur liées à la Covid 19.

Nous vous attendons nombreux!

Bien à vous,

Pour l'équipe du site,

*Michèle Chalmin-Joufflineau*

---

**Atelier LATULU : vendredi 8 octobre 2021-18h30 à 21h à St Gilles les bains**

# Atelier **LATULU**

**Vendredi 8 octobre 2021 de 18h30 à 21h**  
23, rue de la plage - St Gilles les bains

*Une soirée organisée conjointement avec la  
bibliothèque de l'ACF à la Réunion,*

*en direction des J51*



**Nombre de places limité - Inscription recommandée**  
[catherinesoares104@hotmail.com](mailto:catherinesoares104@hotmail.com)  
[michele.chalmin@gmail.com](mailto:michele.chalmin@gmail.com)

Chers participants,



C'est en direction des prochaines journées de l'ECF, « La norme mâle », que se déroulera le prochain atelier LATULU le vendredi 8 octobre 2021, de 18h30 à 21h, 23 rue de la plage, à St Gilles les bains.

La période estivale (ou d'hiver austral, selon !) a peut-être été pour vous l'occasion de vous adonner à la lecture, de découvrir les nombreux articles, revues ou ouvrages de notre champ parus à ce sujet.

Qu'ils aient fait butée ou éclairé un point théorique ou clinique, venez partager vos coups de cœur du moment ! Afin de préparer au mieux ce temps d'échanges, vous pouvez d'ores et déjà nous adresser un texte d'une page maxi.

Cette soirée sera également l'occasion d'un temps « portes ouvertes » de la bibliothèque.

D'ici quelques jours, nous vous tiendrons informés de la suite du programme !

Bien à vous,

Les responsables de l'atelier LATULU, Michèle Chalmin et Catherine Soares

La responsable de la bibliothèque, Perrine Dauny

Contacts : [michele.chalmin@wanadoo.fr](mailto:michele.chalmin@wanadoo.fr) ou [catherinesoares104@hotmail.com](mailto:catherinesoares104@hotmail.com)

---

## Programme 2021

## Association de la Cause freudienne à la Réunion

site : [www.acf-lareunion.fr](http://www.acf-lareunion.fr) / contact : [psychanalyse@acf-lareunion.fr](mailto:psychanalyse@acf-lareunion.fr)

### Thème de travail 2021 :

### Vouloir ou désirer ?

Nous suivrons le fil des *embrouilles* entre vouloir et désirer dans les enseignements de Freud, Lacan et J.-A. Miller et nous en explorerons les configurations et enjeux dans la logique de la cure et dans la clinique contemporaine.



### Les activités

**Atelier de lecture** : étude de concepts à partir de la lecture de textes *boussole* tous les 2 mois, le samedi matin

Cécile Chignac-Richard  
[chignac.cecile@gmail.com](mailto:chignac.cecile@gmail.com)  
Catherine Soarès-Lefèvre  
[catherinesoares104@hotmail.com](mailto:catherinesoares104@hotmail.com)

**Atelier clinique** : étude de cas cliniques tous les 2 mois, le samedi matin (même matinée que l'atelier de lecture)

Sylvie Simon-Godès  
[sylviegodes974@gmail.com](mailto:sylviegodes974@gmail.com)  
Florence Smaniotto-Giusto  
[florencesmaniotto@hotmail.com](mailto:florencesmaniotto@hotmail.com)

**Séminaire d'introduction à la psychanalyse** : « La psychanalyse, à quoi ça tient ? » mensuel, le lundi soir

Anne-Marie Defay  
[defayam@wanadoo.fr](mailto:defayam@wanadoo.fr)  
Roberto Di Noto

**Atelier d'écriture clinique et théorique** mensuel, le mardi soir

Sophie Cesano [s.cesano@laposte.net](mailto:s.cesano@laposte.net)  
Eliza Fabbri

**Atelier Latulu** : conversation autour de livres et revues de notre champ 3 séances de travail dans l'année

Michèle Chalmin  
[michele.chalmin@gmail.com](mailto:michele.chalmin@gmail.com)  
Catherine Soarès-Lefèvre  
[catherinesoares104@hotmail.com](mailto:catherinesoares104@hotmail.com)

**Cartels et Intercartels** 3 intercartels dans l'année

Déléguée aux cartels : Stéphanie Tessier  
[tessier.stephanie974@wanadoo.fr](mailto:tessier.stephanie974@wanadoo.fr)

**La Bibliothèque**

Perrine Dauny [perrinedauny@yahoo.fr](mailto:perrinedauny@yahoo.fr)

### Les Journées d'Étude

Avec des invités membres de l'ECF, 2 journées les jeudi et vendredi : Atelier de lecture, Atelier clinique, Conférence...

**Claudine Valette-Damase** : 17 et 18 juin 2021

**Bénédicte Jullien** : 26 et 27 août 2021

### Colloque ACF

avec **Éric Zuliani, Jérôme Lecaux, Laura Sokolowsky** : octobre 2021

L'Association de la Cause freudienne à la Réunion vous invite à découvrir son programme de l'année 2021 qui se compose



d'ateliers théoriques, cliniques, de travail en cartels, ainsi que des Journées réalisées avec un membre de l'École de la Cause freudienne.

Vous pouvez vous inscrire à l'année ou par activité à l'adresse suivante : [psychanalyse@acf-lareunion.fr](mailto:psychanalyse@acf-lareunion.fr)

Pour tout renseignement : **Florence SMANIOTTO-GIUSTO** – Déléguée régionale –

[florencesmaniotto@hotmail.com](mailto:florencesmaniotto@hotmail.com)

Téléchargez le programme en cliquant [ICI](#) !